RAVENNA

Cambia città

SPORT

Ironman a Cervia, in 800 per la sfida della 5150

La gara sulla mezza distanza è partita alle 12 con gli atleti che si sono sfidati sotto il sole e con temperature estive

di ILARIA BEDESCHI *Pubblicato il 23 settembre 2018*
Ultimo aggiornamento: 23 settembre 2018 ore 21:58

2 voti

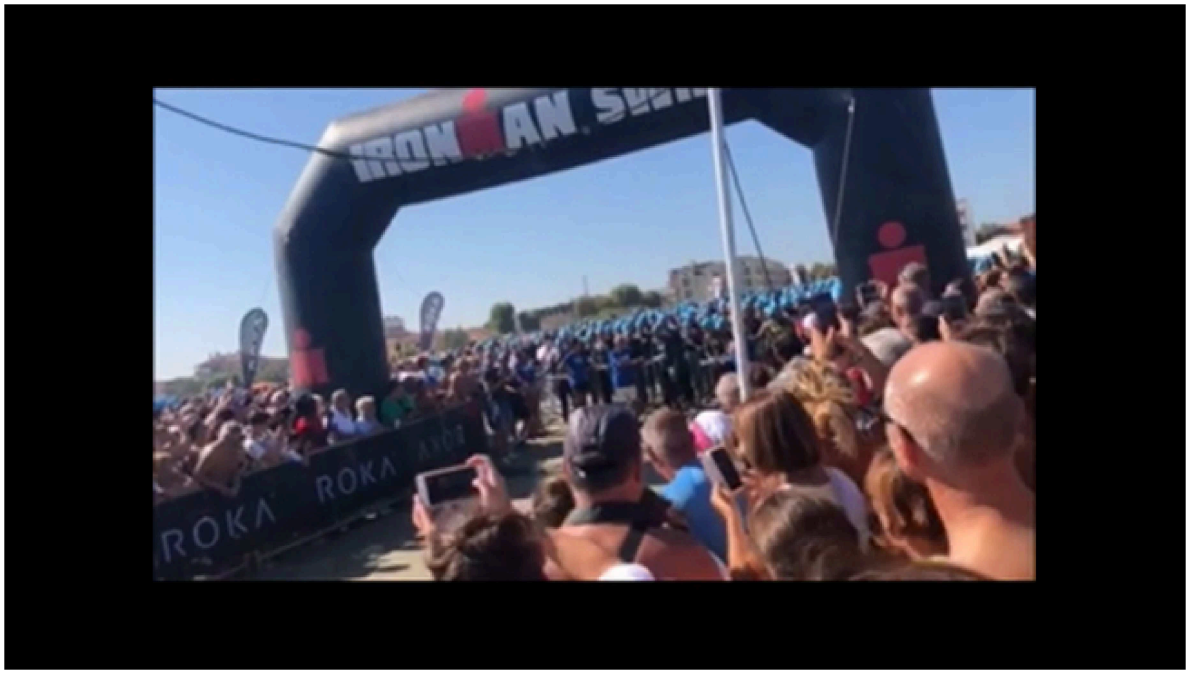

2 min

FOTO / In 800 al via

VIDEO / La partenza della 5150

RAVENNA

Cambia città

Ravenna, 23 settembre 2018 - Il weekend Ironman a Cervia è finito ufficialmente oggi. Tra gli eventi collaterali, dopo la Night Run e l'Ironkids, è stato il momento della 5150, una versione 'ridotta' dell'Ironman (FOTO e VIDEO). La competizione sulla mezza distanza ha previsto cioè le stesse prove dell'Ironman di ieri, ma con distanze inferiori: 1,5 Km di nuoto, 40 Km in bici e10 km di corsa.

GALLERY

Ironman a Cervia, a emozionare è Alex Zanardi. Le foto

ADVERTISING

RAVENNA

inRead invented by Teads

Cambia città

Gli **800 iscritti** sono partiti (**VIDEO**) puntuali alle 12 sotto l'arco (**FOTO**) che ieri ha visto la partenza della lunga distanza Ironman.

GALLERY

Ironman a Cervia, superman in gara fra nuoto, bicicletta e corsa / FOTO

Caldo, sole e temperature ancora estive accompagneranno gli atleti. Il percorso nuoto di 1,5 Km è iniziato sulla spiaggia libera di Cervia, la **frazione di bike** si sviluppa in un unico giro da 40 Km partendo dal lungomare di Cervia.

GALLERY

Ironman a Cervia, in 800 per la sfida della 5150. Foto

Gli ultimi **10 km di corsa** si sono snodati su un percorso pianeggiante che ha svelato alcuni punti caratteristici di Cervia. Complici anche un caldo estivo e un sole quasi cocente, pure questa mattina la spiaggia e il percorso di gara erano gremiti di persone arrivate per assistere al passaggio degli sportivi e per supportarli con il loro tifo.

Al villaggio Ironman, intanto, si sono poi svolte le **premiazioni ufficiali dei vincitori assoluti e delle diverse categorie**; soddisfazione per il posizionamento dei partecipanti cervesi e romagnoli.

LEGGI ANCHE **Scuole chiuse e come cambia la viabilità**

Ironman 2018 a Cervia, la partenza della 5150

di ILARIA BEDESCHI

RIPRODUZIONE RISERVATA

Ricevi le news della tua città

Inserisci la tua email

ISCRIVITI

La nuova opera di Christo