

COMUNE DI CERVIA

descrizione dei lavori
 VARIANTE AL PIANO URBANISTICO ATTUATIVO DI INIZIATIVA PRIVATA,
 APPROVATO CON DELIBERA N. 83 DEL 12/05/2015 E S.M. N. 45 DEL 6/3/2018,
 SITO A MONTALETTO DI CERVIA, VIA DEL LAVORO, ALL' INTERNO DI
 UN COMPARTO PRODUTTIVO, INDUSTRIALE E ARTIGIANALE IN ZONA Dc7 E De5

PROPRIETA'
 IMMOBILIARE ELISA S.r.l.
 Via Togliatti N.19
 47034 Fortimpopoli (FC)
 P.IVA: 02049240407

Legale Rappresentante:
 BILLI RENATO

PROGETTISTI
 STUDIO TECNICO
 Zanetti Geom. Mauro
 Via Loreta n.223
 Fratta Terme di Bertinoro
 Tel. 0543/460782



STUDIO TECNICO DI INGEGNERIA
 Zanetti Ing. Alessandro
 Via Loreta n.223
 Fratta Terme di Bertinoro
 Tel. 0543/460782

per le rispettive competenze

| | | |
|-----------------|--------------|----------|
| OGGETTO TAVOLA: | ELABORATO N. | 9 |
| CASSONETTI HERA | GENNAIO 2020 | |
| | SCALA 1:500 | |

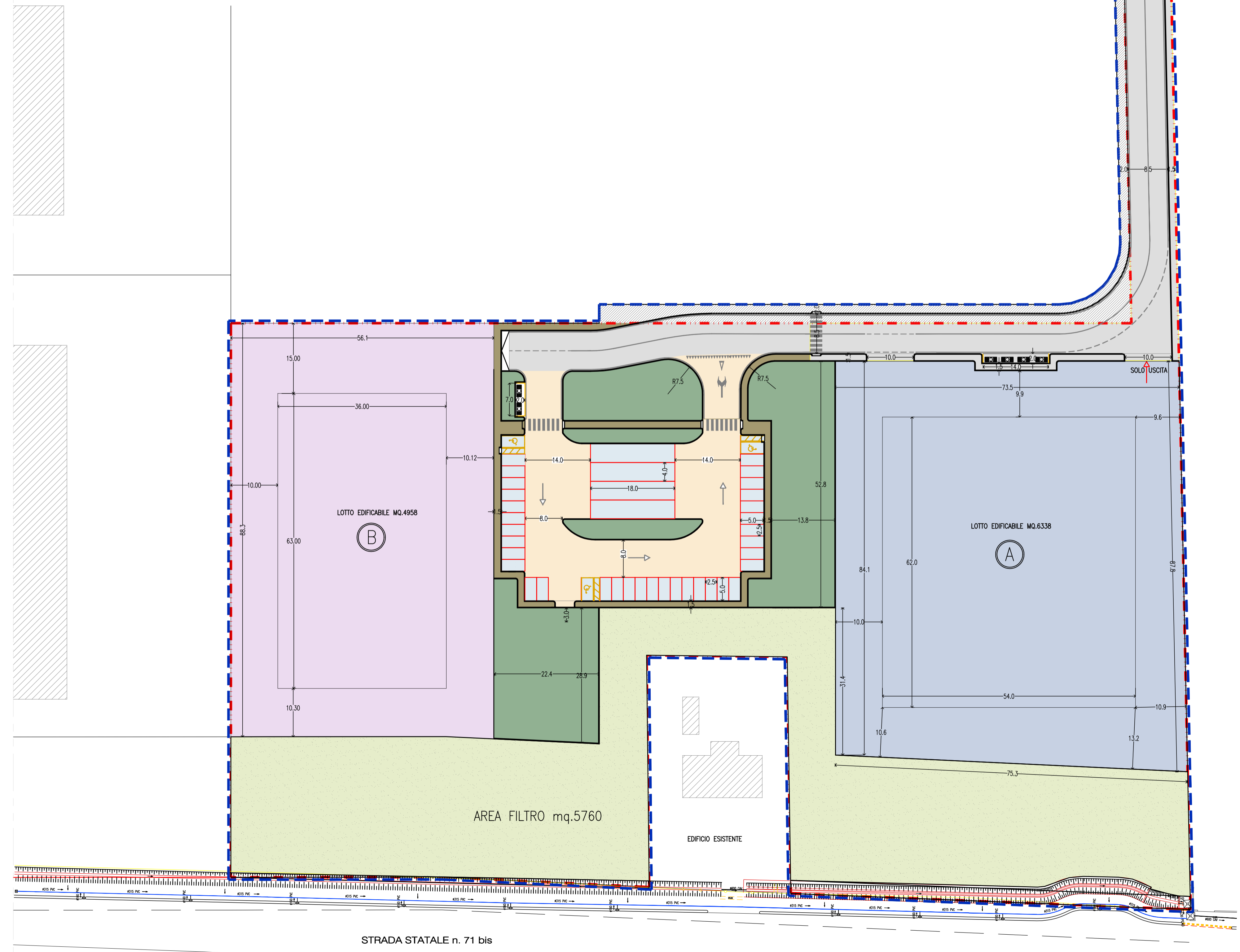
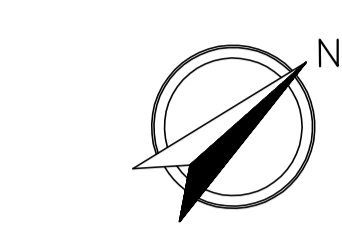

PLANIMETRIA SCALA 1:500

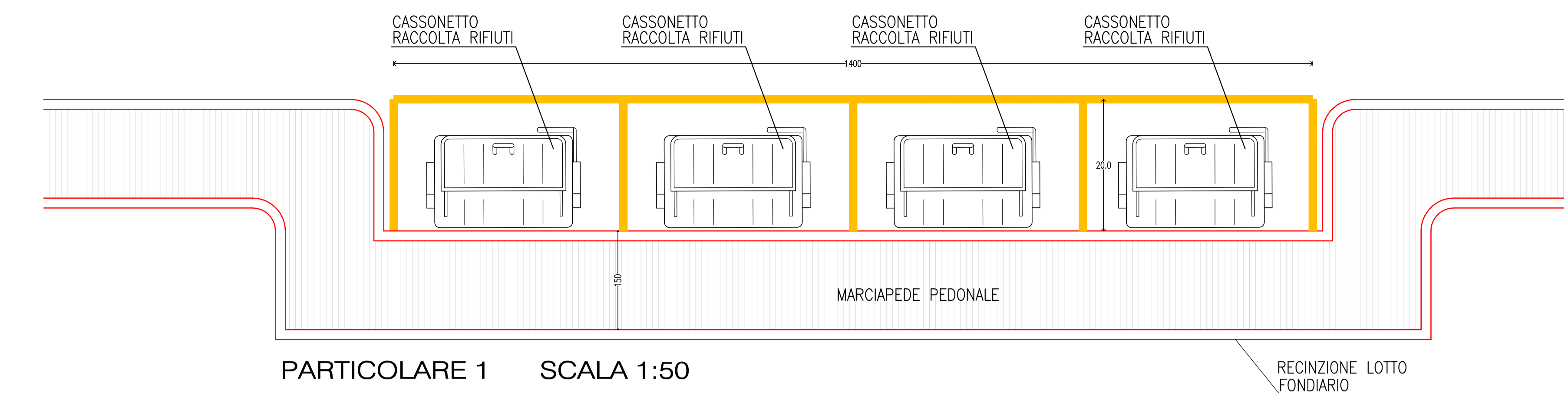

PARTICOLARE 1 SCALA 1:50

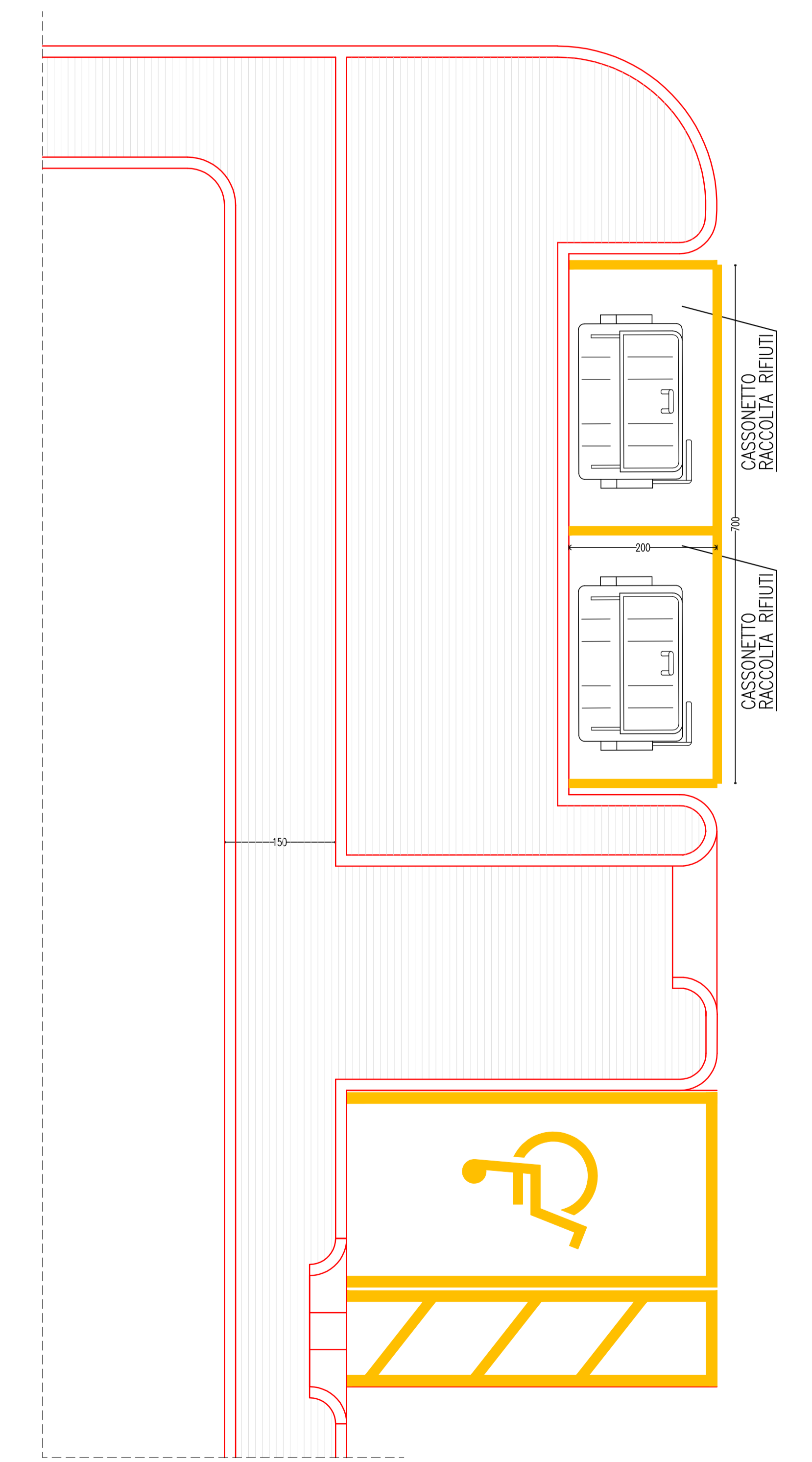

PARTICOLARE 2 SCALA 1:50