

**PLANIMETRIA CATASTALE - STRALCIO 2**

**PLANIMETRIA CATASTALE - STRALCIO 1**

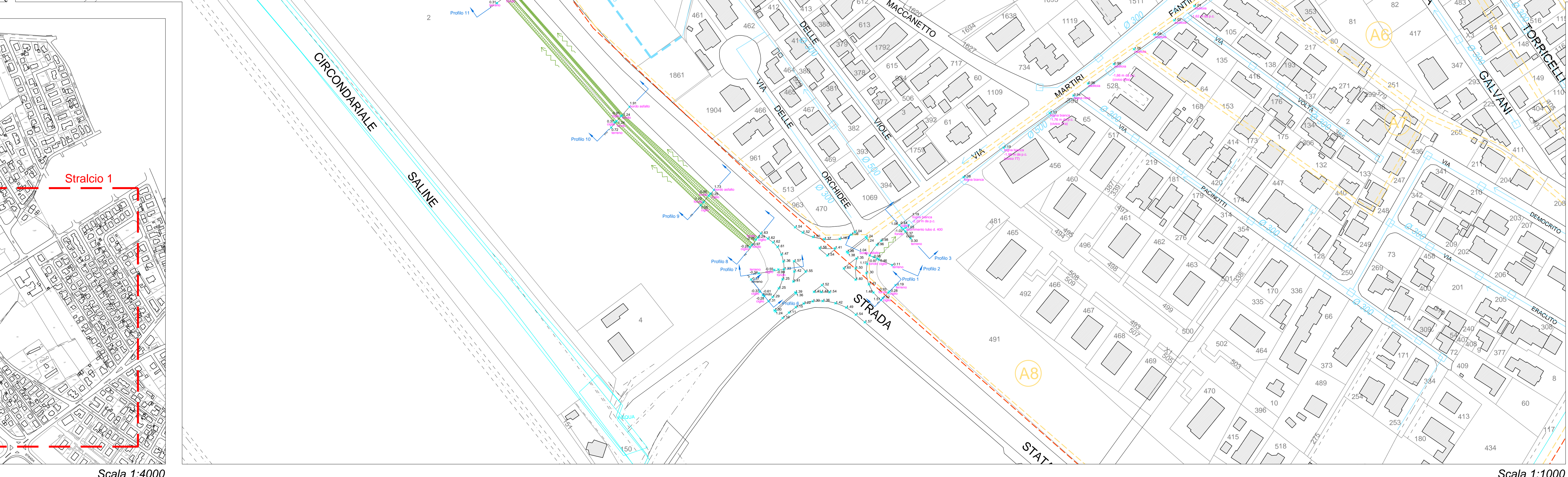
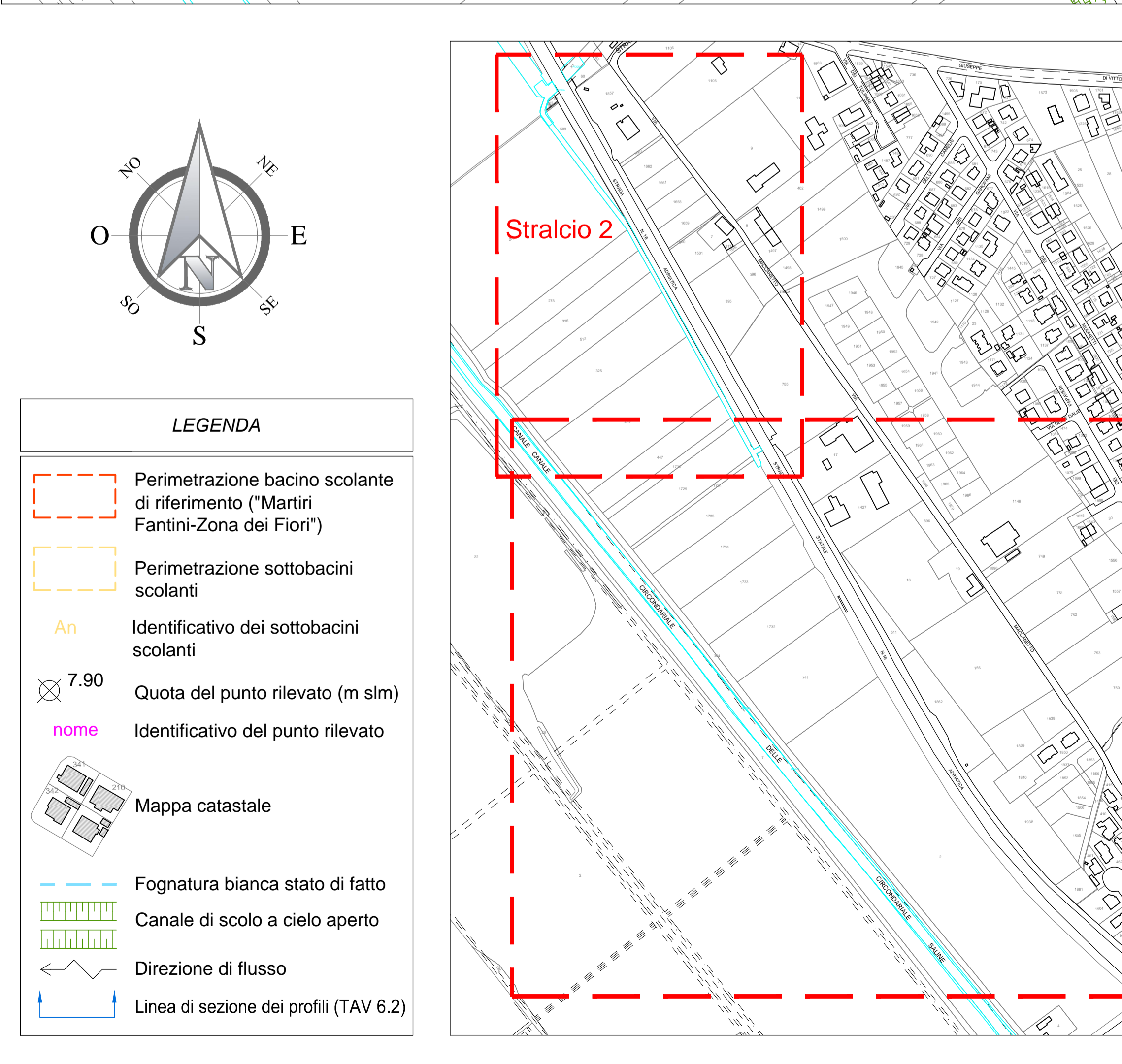

**COMUNE DI CERVIA**  
Provincia di Ravenna

Proprietario e Committente:  
Adriatica Costruzioni Cervese Società Cooperativa  
Via G. Di Vittorio n. 21  
48015 Cervia (RA)

Alsigni Giovanna  
Via Martiri Fantini n. 25  
48015 Cervia (RA)

Alsigni Nadia  
Viale Capua n. 22  
48015 Cervia (RA)

Oggetto:  
*Progetto di programma integrato di intervento in area attigua a Via Martiri Fantini - Via Fermi*

Elaborato:  
**Planimetria stato di fatto con rilievo altimetrico**

Scala:  
1:4000-1:1000

Data:  
05 Febbraio 2014

Descrizione Elaborato:  
Planimetria dello stato di fatto con rilievo altimetrico delle reti fognarie bianche principali

Precedenti Autorizzativi:  
DELIBERA CONSIGLIO COMUNALE N. 11 DEL 21 MARZO 2013 - ADOZIONE

Tavola:  
**6.1**