

COMUNE di CERVIA

Studio Tecnico

Casadei Geom. Daniele

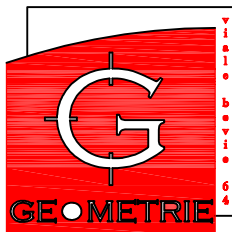

V.le G.Bovio, 64 - 47521 Cesena

tel - fax +39 0547613893

e - mail studio.geometrie@fastwebnet.it

OGGETTO:

**Piano Particolareggiato di Iniziativa Privata in zona Aa1, in variante al P.R.G.
ex cinema europa**

via xx settembre angolo Vicolo San Francesco

**Ripristino edilizio e tipologico di un complesso residenziale attraverso
demolizione e ricostruzione del fabbricato esistente**

COMMITTENTI:

Imm. Cinema Europa srl

Corso Garibaldi n° 63 - 47100 Forlì

P.iva xxxxxxxxxxxxxxxx

PROGETTISTA:

Geom.Casadei Daniele V.le G.Bovio, 64 - 47521 Cesena (FC)

Arch. Rovereti Massimo Via Giovanni XXIII, 13 - 47521 Cesena (FC)

ELABORATO:

Relazione attinente alla qualità del suolo

All:

L

scala:

TECNICI:

COMMITTENZA:

data:

**Dicembre
2014**

file:

Relazione attinente alla qualità del suolo

Comparto abitativo denominato "Ex CINEMA EUROPA", Via XX Settembre angolo
Vicolo San Francesco, Cervia

Per quanto attiene la qualità del suolo, da una serie di analisi effettuate nell'area d'intervento, è stata rilevata la presenza all'interno della corte privata del complesso, di una sola cisterna interrata di medie dimensioni, completamente vuota, presumibilmente utilizzata in passato per contenere combustibile di riscaldamento per l'intero complesso.

Tale cisterna è rimasta inutilizzata per diversi decenni.

Si presume che tale area non sia mai stata interessata da possibile inquinamento del suolo.

A tale proposito, a demolizione avvenuta, verranno effettuate tutte le analisi necessarie per verificare lo stato di conservazione dei suoli. Si fa' presente che dovendo realizzare nel futuro fabbricato un nuovo piano interrato per tutta la superficie del comparto, per un'altezza pari a circa 3mt, l'area interessata verrà, se necessario, bonificata.

Si allega planimetria con posizionamento della cisterna e foto della botola.

Cervia, gennaio 2013

Il tecnico

VICOLO SAN FRANCESCO

VIA XX SETTEMBRE NORD

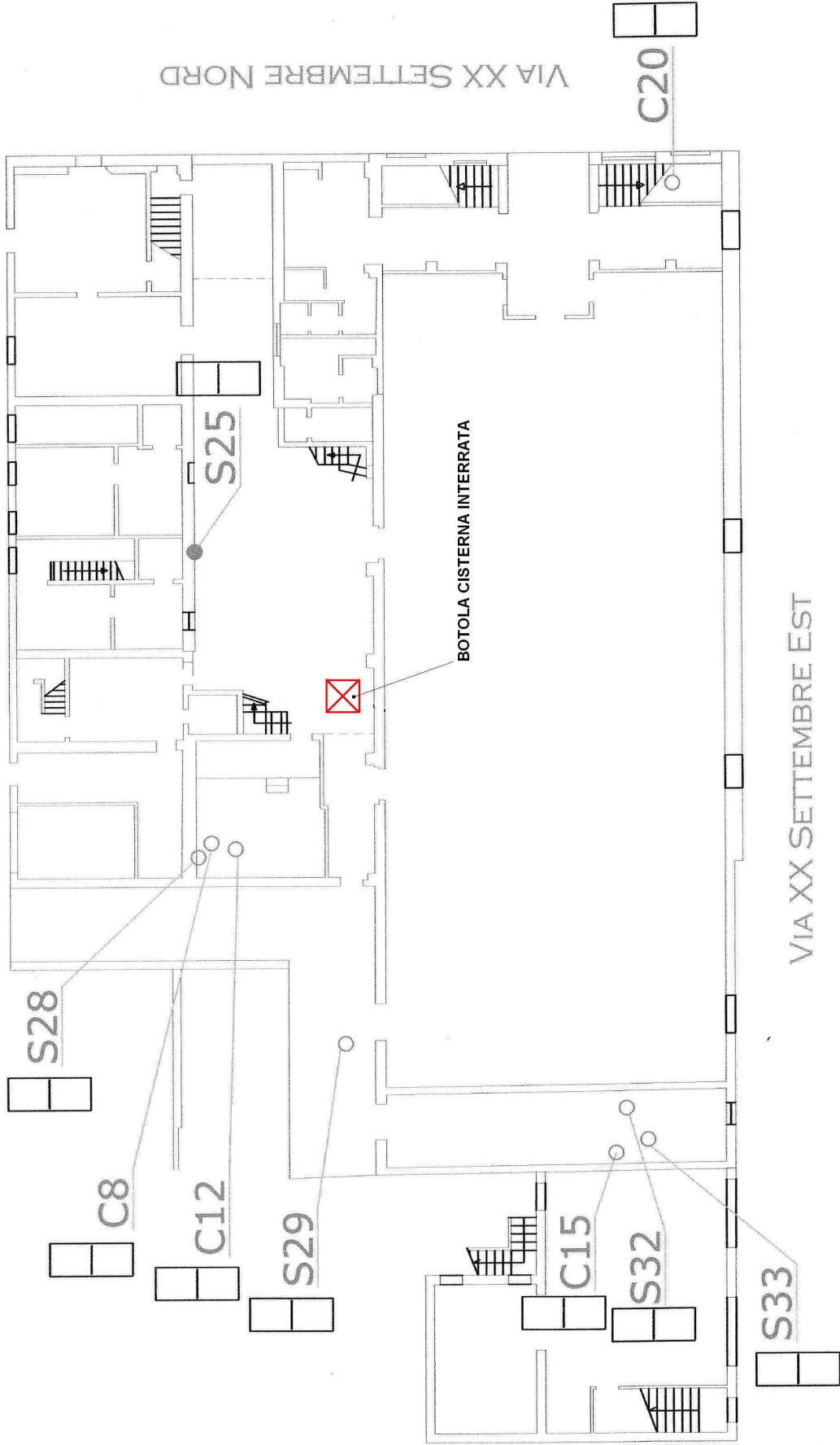

BOTOLA CISTERNA INTERRATA

VIA XX SETTEMBRE EST

pianta
PIANO TERRA

