

COMUNE DI CERVIA

descrizione dei lavori



Progetto di Piano Particolareggiato di iniziativa privata relativo ad un'area in zona "A" di Centro Storico Sottosettore Ad9 (Villaggio dei Pescatori) sita in fregio a Via Nazario Sauro

spazio riservato all'ufficio tecnico

PROGETTO E DIREZIONE LAVORI

STEFANO FOCACCIA ARCHITETTO

ARCHLABO
via Mazzini 10 - 03018 Cervia (VT)
tel. 0544219210 - fax 0544240754

COLLABORATORI:
arch. Edoardo Lazzari
arch. Eleonora Elia
arch. Flavia Diavide

PROGETTISTI RIUNITI

GEOM. ROMEO CARLI

LA PROPRIETA'

RUBBOLI RAUL
FIERI SRL
GIROMETTI ENRICHETTA
GIROMETTI CLAUDIA
ROSENBERGER PATRICIA SABINA

TADDEI ANNA
TADDEI ANGELA

OGGETTO TAVOLA:

COMPARATIVO PIANTE

ELABORATO N. **10**

NOVEMBRE 2013

SCALA 1:100

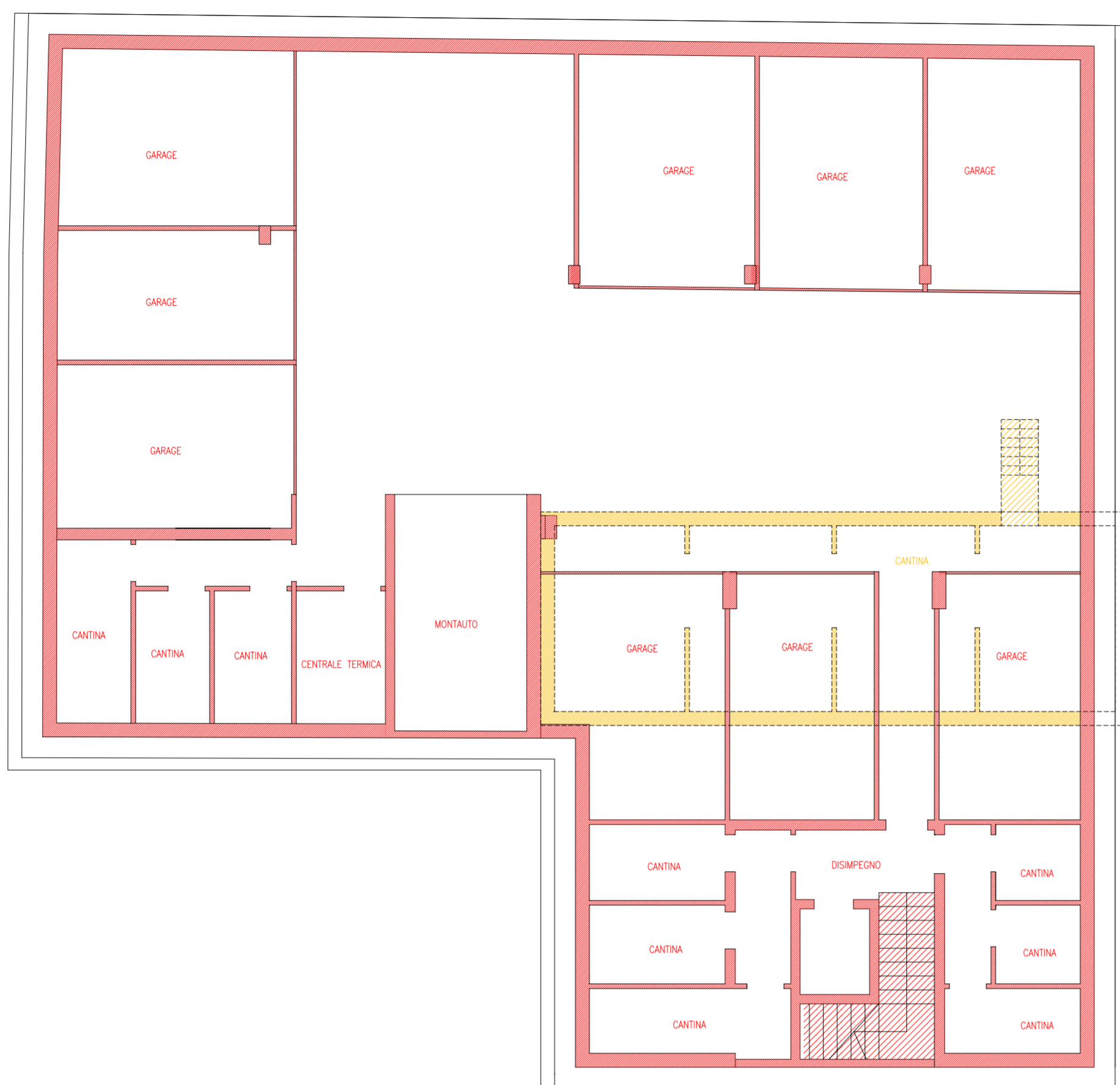

PIANO INTERRATO SCALA 1:100



PIANO PRIMO SCALA 1:100

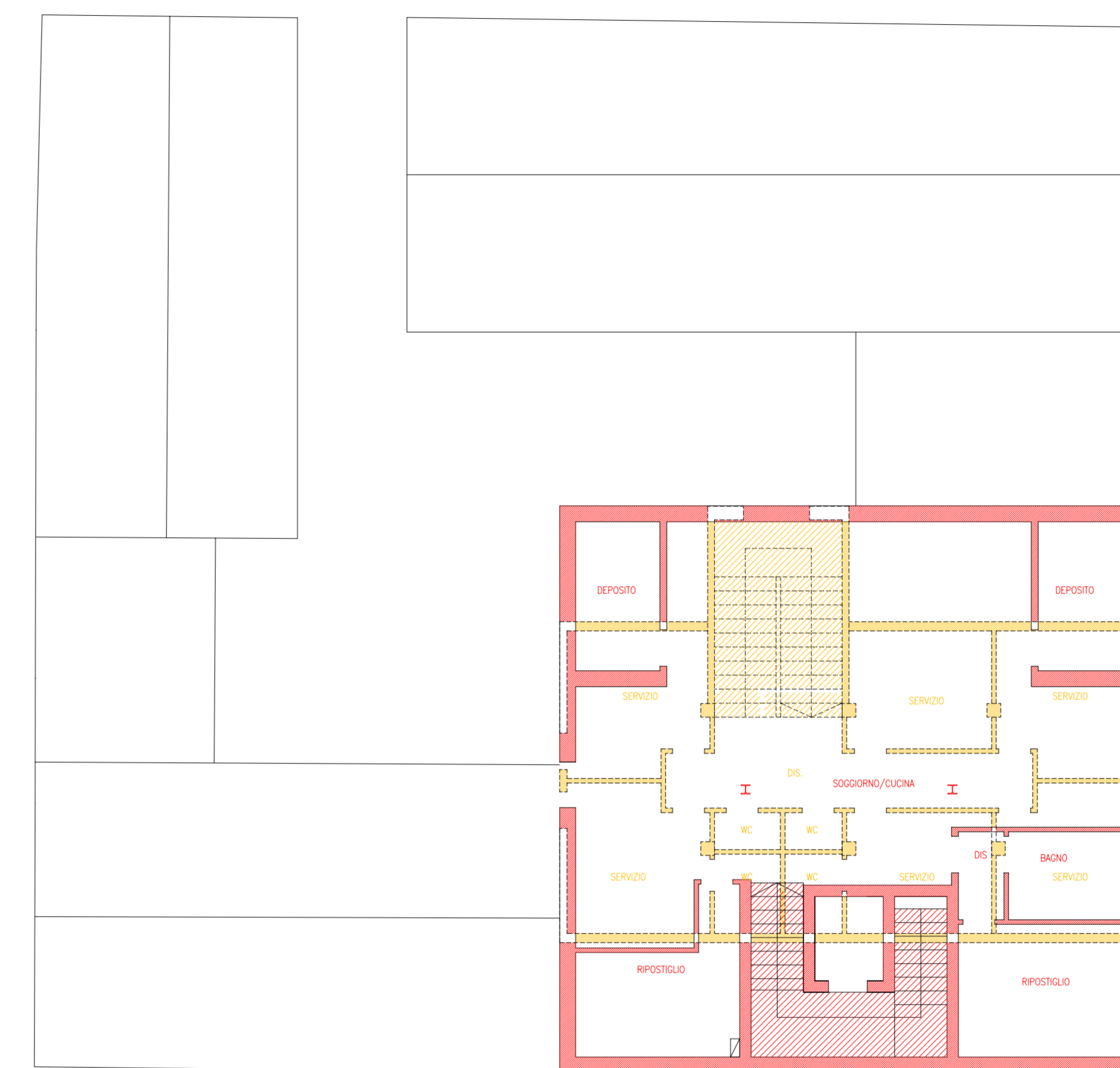

PIANO TERZO SCALA 1:100



PIANO TERRA SCALA 1:100

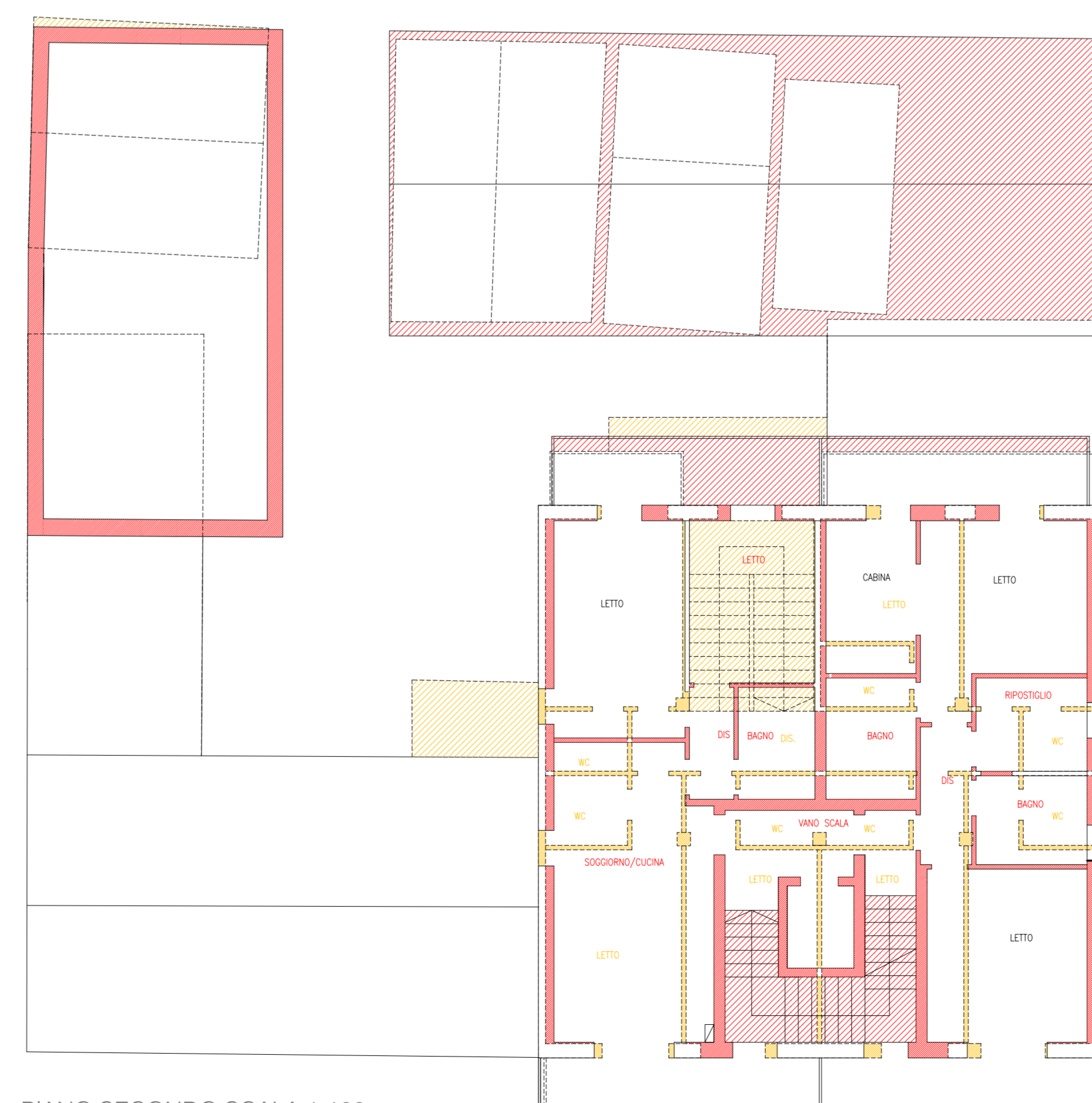

PIANO SECONDO SCALA 1:100

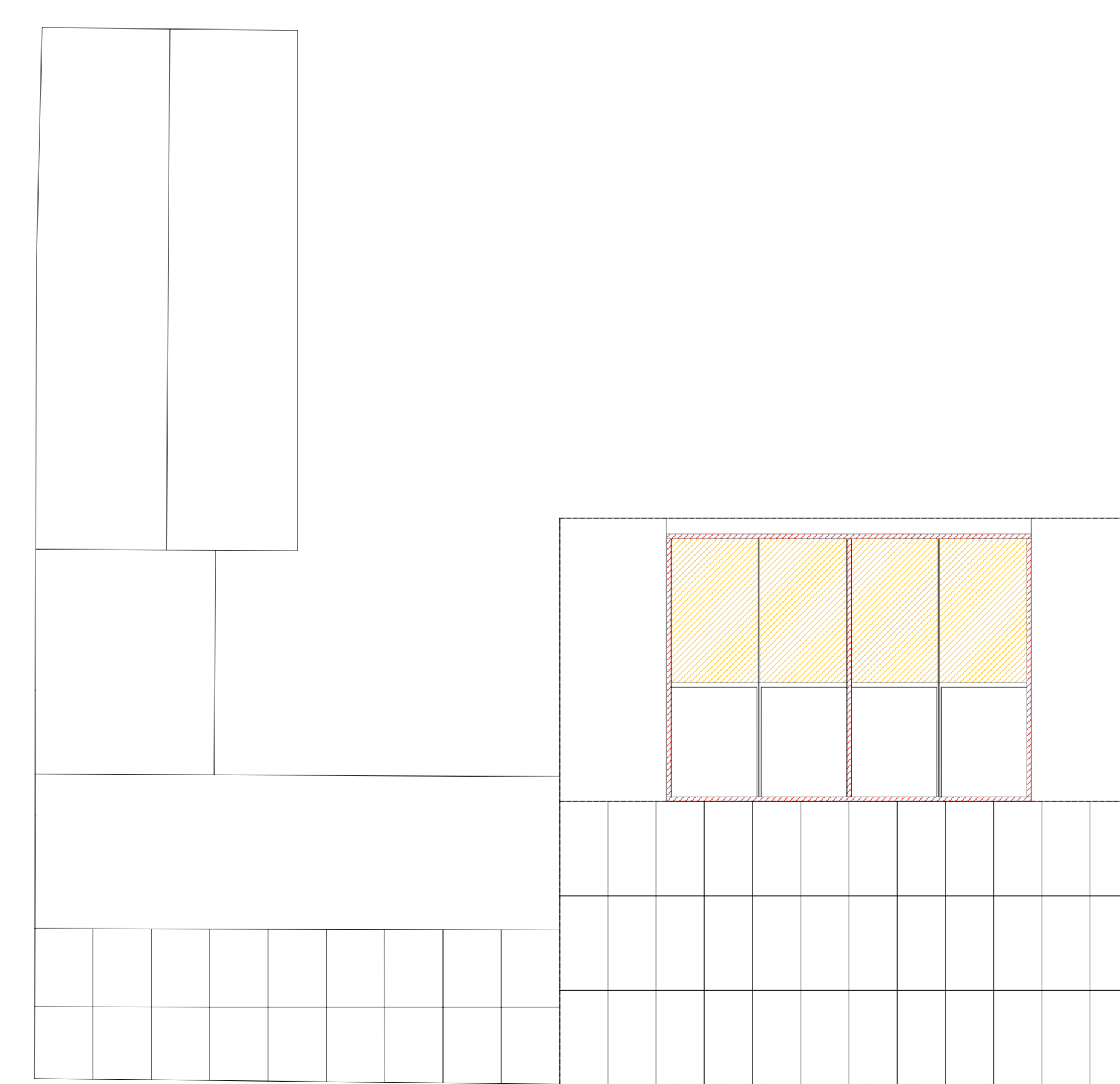

PIANO COPERTURA SCALA 1:100

LEGENDA

- DEMOLIZIONE IN SEZIONE
- DEMOLIZIONE IN VISTA
- COSTRUZIONE IN SEZIONE
- COSTRUZIONE IN VISTA
- CONCESSIONE
- VARIANTE