

COMUNE DI CERVIA

descrizione dei lavori



Progetto di Piano Particolareggiato di iniziativa privata relativo ad un'area in zona "A" di Centro Storico Sottosettore Ad9 (Villaggio dei Pescatori) sita in fregio a Via Nazario Sauro

spazio riservato all'ufficio tecnico

PROGETTO E DIREZIONE LAVORI

STEFANO FOCACCIA ARCHITETTO
 ARCHILABO
 laboratorio di architettura
 via M. D'AZEGLIO n. 38 Ravenna
 tel. 0544215210 - fax 0544296754
 arch. Balozzi Laura
 arch. Randi Davide

PROGETTISTI RIUNITI

GEOM. ROMEO CARLI

LA PROPRIETA'

RUBBOLI RAUL
 FRER SRL
 GIROMETTI ENRICHETTA
 GIROMETTI CLAUDIA
 ROSENBERGER PATRICIA SABINA

TADDEI ANNA
 TADDEI ANGELA

OGGETTO TAVOLA:

PROGETTO PROSPETTI E SEZIONI

ELABORATO N. 08

NOVEMBRE 2013

SCALA 1:100

Legenda materiali

- ① COPERTURA IN TEGOLE TIPO PORTOGHESI
- ② INTONACO CIVILE DI COLORE CHIARO
- ③ INFISSI IN LEGNO VERNICIATI DI COLORE CHIARO
- ④ PARAPETTO IN FERRO VERNICIATO
- ⑤ PERSIANA IN LEGNO
- ⑥ INTONACO FUGATO
- ⑦ INFISSI IN LEGNO CON OSCURAMENTO DON TENDAGGI INTERNI



PROSPETTO EST SCALA 1:100



PROSPETTO OVEST SCALA 1:100



SEZIONE E-E SCALA 1:100

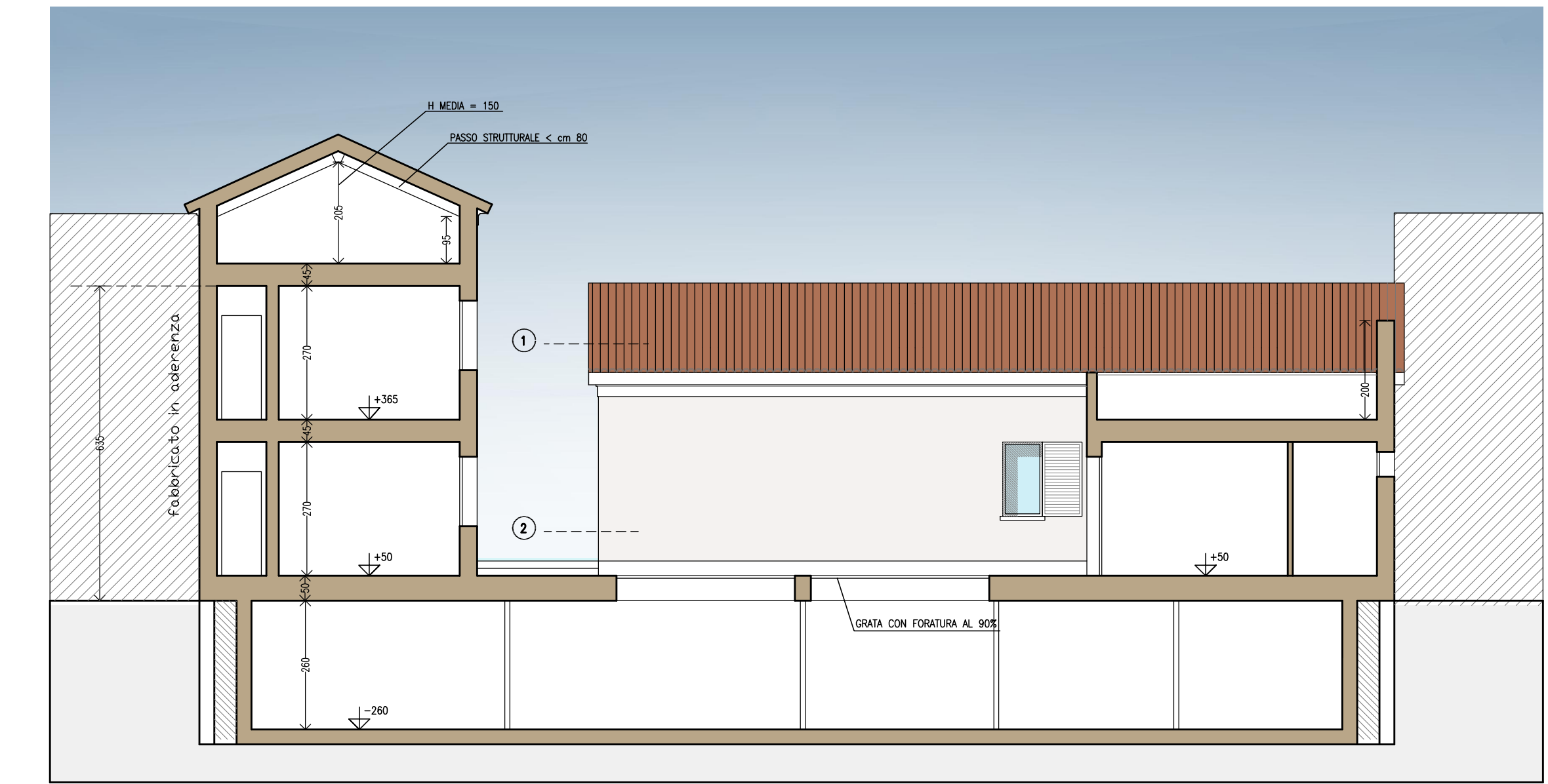

SEZIONE A-A SCALA 1:100



SEZIONE B-B SCALA 1:100

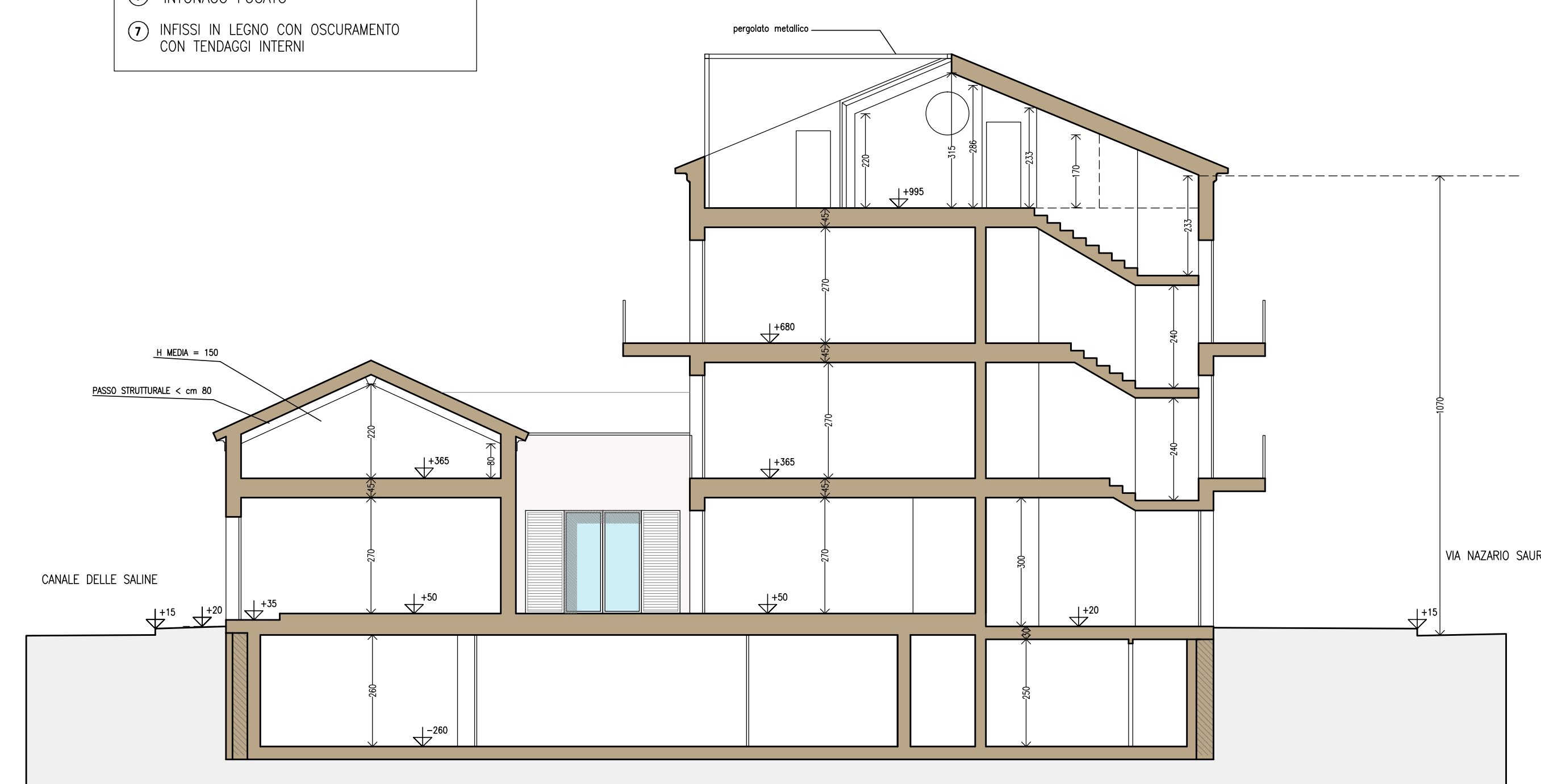

SEZIONE C-C SCALA 1:100

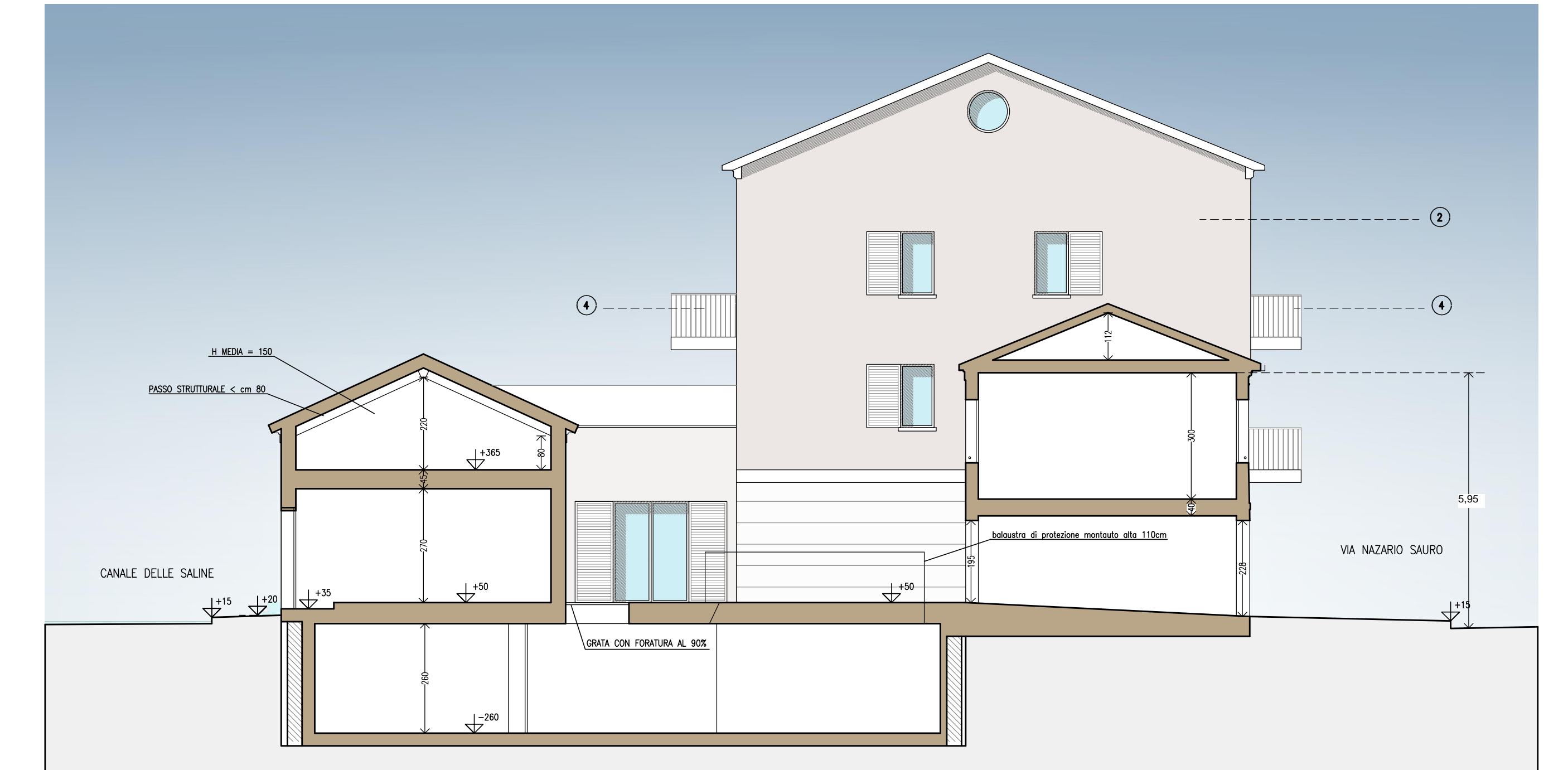

SEZIONE D-D SCALA 1:100