

COMUNE DI CERVIA

descrizione dei lavori



Progetto di Piano
Particolareggiato di iniziativa
privata relativo ad un'area in
zona "A" di Centro Storico
Sottosettore Ad9 (Villaggio
dei Pescatori) sita in fregio a
Via Nazario Sauro

spazio riservato all'ufficio tecnico

PROGETTO E DIREZIONE LAVORI

STEFANO FOCACCIA ARCHITETTO

ARCHLABO
laboratorio di architettura
via M.D'AZEGLIO n.38 Ravenna
e-mail stefano.focaccia@alice.it
tel 0544215210 - fax 0544246754



COLLABORATORI:
arch. Baltazzi Laura
arch. Bocchini Elisa
arch. Randi Davide

PROGETTISTI RIUNITI

48015 VIA OSPEDALE 8/B CERVIA TEL. E FAX
0544-973075

GEOM. ROMEO CARLI

LA PROPRIETA'

GIROMETTI ENRICHETTA
GIROMETTI CLAUDIA
TADDEI GUGLIELMO
TADDEI ANNA
TADDEI ANGELA
FRER SRL

OGGETTO TAVOLA:

STRALCIO VARIANTE CENTRO STORICO E MAPPA CATASTALE E PLANIMETRIE

ELABORATO N. **01**

APRILE 2012

SCALA 1:2000

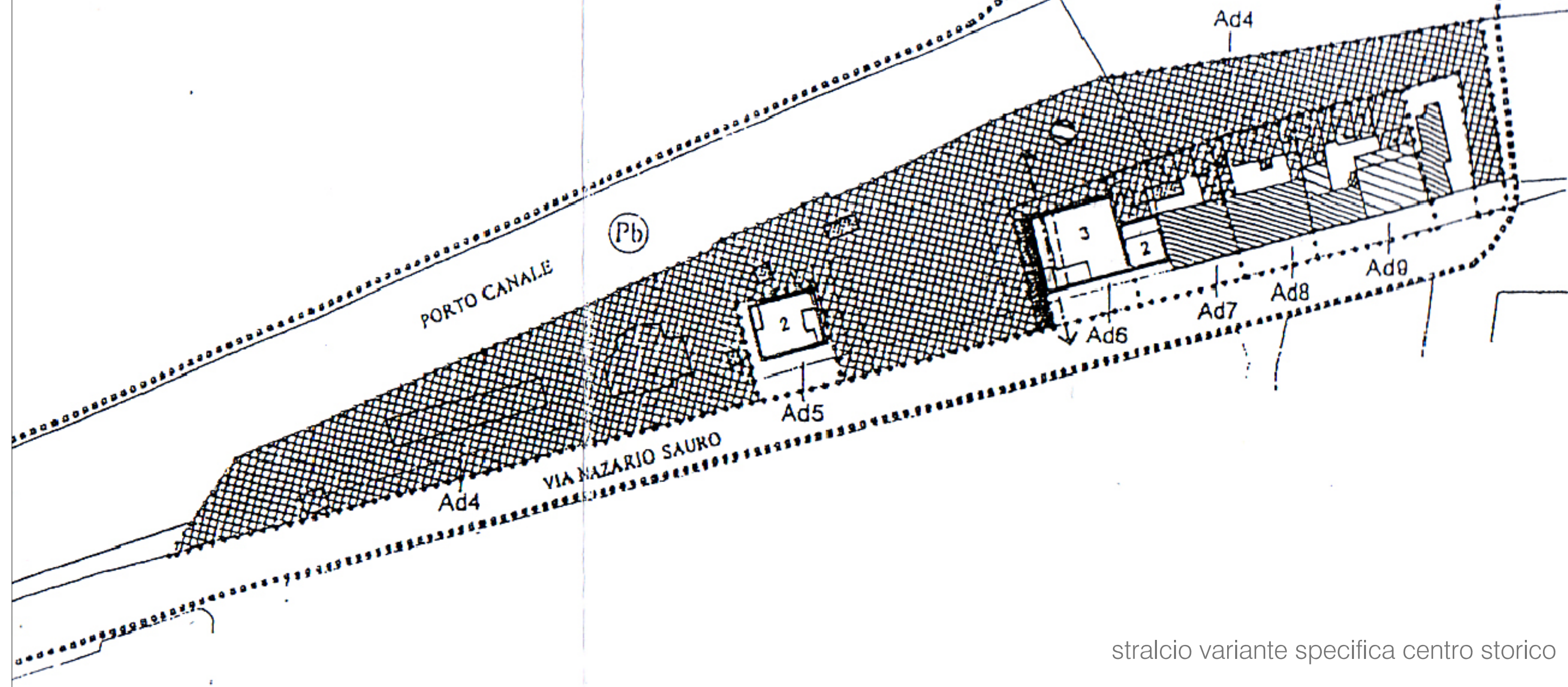
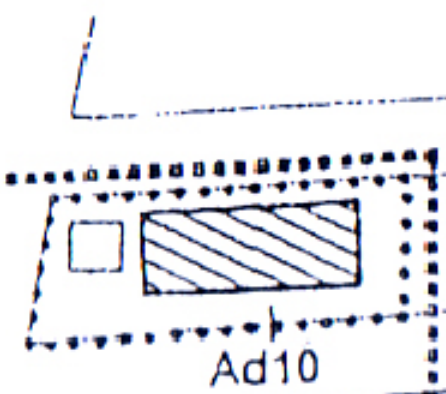
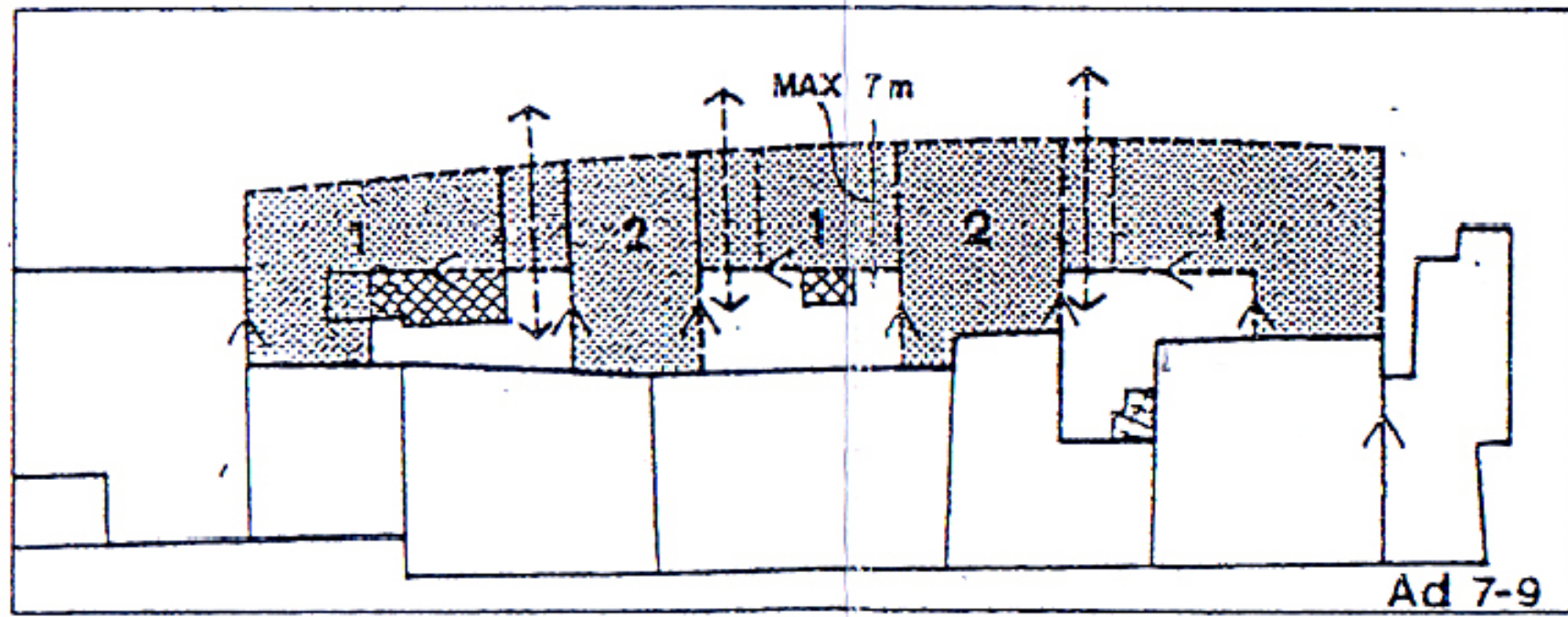

stralcio variante specifica centro storico

