

# COMUNE DI CERVIA

## descrizione dei lavori

VARIANTE A PROGRAMMA INTEGRATO DI INTERVENTO APPROVATO CON DELIBERA DEL CONSIGLIO COMUNALE N°36 DEL 20/04/2009 RELATIVO A PROGETTO OPERE PUBBLICHE DI AREA DA DESTINARE AD ATTREZZATURE COMUNALI DI CUI ALL'ART. 32 N.T.A. SITA IN CANNUZZO, VIA RUGGINE

## spazio riservato all'ufficio tecnico

LA PROPRIETA' n. protocollo ufficio tecnico

DUEFFE S.R.L.

COMUNE DI CERVIA

## PROGETTO

STEFANO FOCACCIA ARCHITETTO  
collaboratori: arch. LAURA BALTAZZI arch. DAVIDE RANDI  
via M.D'AZEGLIO n.38 48121 Ravenna www.stefanofocacciaarchitettilt.it  
T: +390544215210 F: +390544246754 M: info@stefanofocacciaarchitettilt.it

## RILIEVI E DIREZIONE LAVORI

**PROGETTISTI RIUNITI**

98018 VIA COPPOLINI 8/9 42018 TEL. E FAX 0544/97375

GEOM. ROMEO CARLI



## OGGETTO TAVOLA:

ENEL

ELABORATO N. **9**

AGOSTO 2019

SCALA 1:200

## LEGENDA

AREA ART.32

(St = MQ. 45.37,93)

TUBAZIONE ENEL ESISTENTE

TUBAZIONE ENEL NUOVA

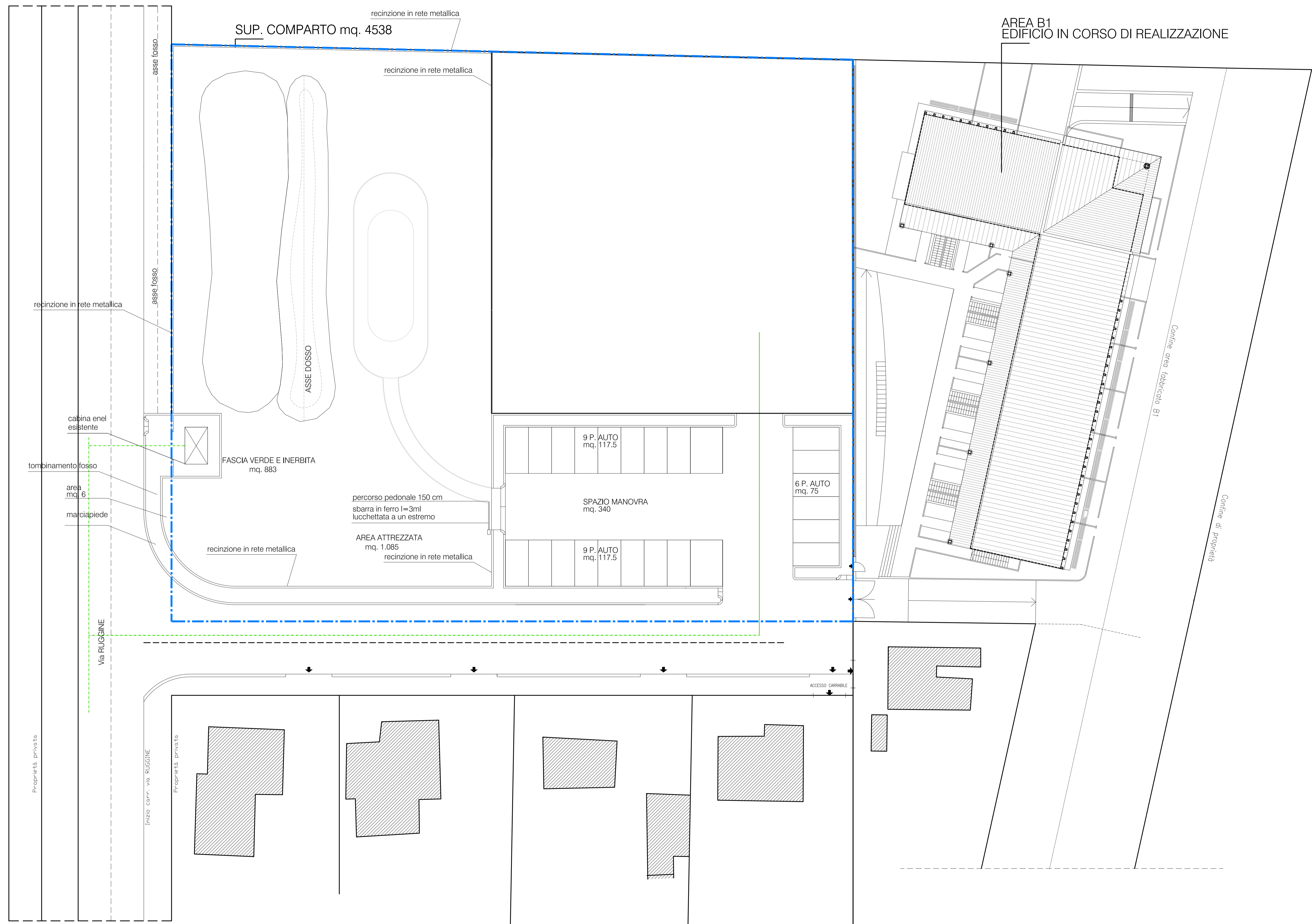

PLANIMETRIA DI PROGETTO SCALA 1:200