

PIANO URBANISTICO DI ATTUAZIONE DI UN'AREA RESIDENZIALE

(Ai sensi del D.L. 179/1992 e s.m.i.-programma integrato)  
LOCALITA' CERVIA - VIA PINARELLA ANGOLO VIA PLUTONE

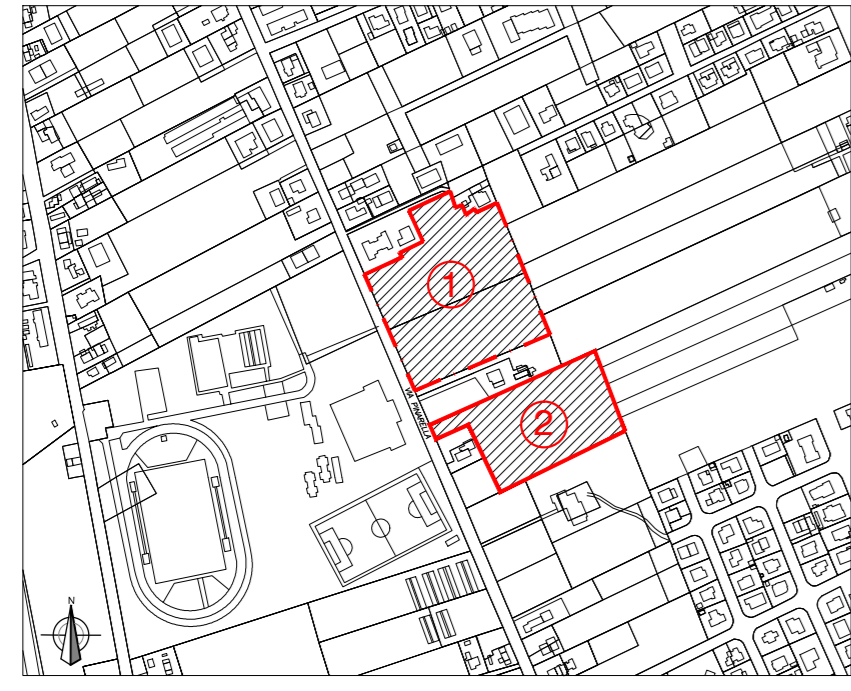

Proprietà: 1 --- GIORGIA s.r.l.  
Via del Lavoro, 16  
48015 Montaletto di Cervia (RA)  
Partita I.V.A. 02310020397

2 --- LORENZO s.r.l.  
Viale Roma, 54 - Tel.054782618  
47042 CESENATICO (FC)  
Partita I.V.A. 02454780400

Oggetto tavola: PLANIMETRIA RETE TELECOM

PROGETTO OPERE PUBBLICHE  
(D.Lgs 163/2006 e s.m. - D.P.R. 207/2010)

Progettisti: Riccardo Barbieri Arch.  
C.F.BRB RCR 47D04 C573N  
Angelo Farneti Ing.  
C.F.FRN NGL 52H02 C573Z

Timbro e firma proprietà

Timbro e firma proprietà

OTTOBRE 2013  
Agg. Marzo 2016

TAV. 17

LEGENDA	
	Tubazione realizzata con [n] tubi corrugati Ø mm 125
	Pozzetto dimensioni interne cm 40x76
	Pozzetto dimensioni interne cm 125x80
	Colonnina unificata con basamento
	Pozzetto telecom esistente

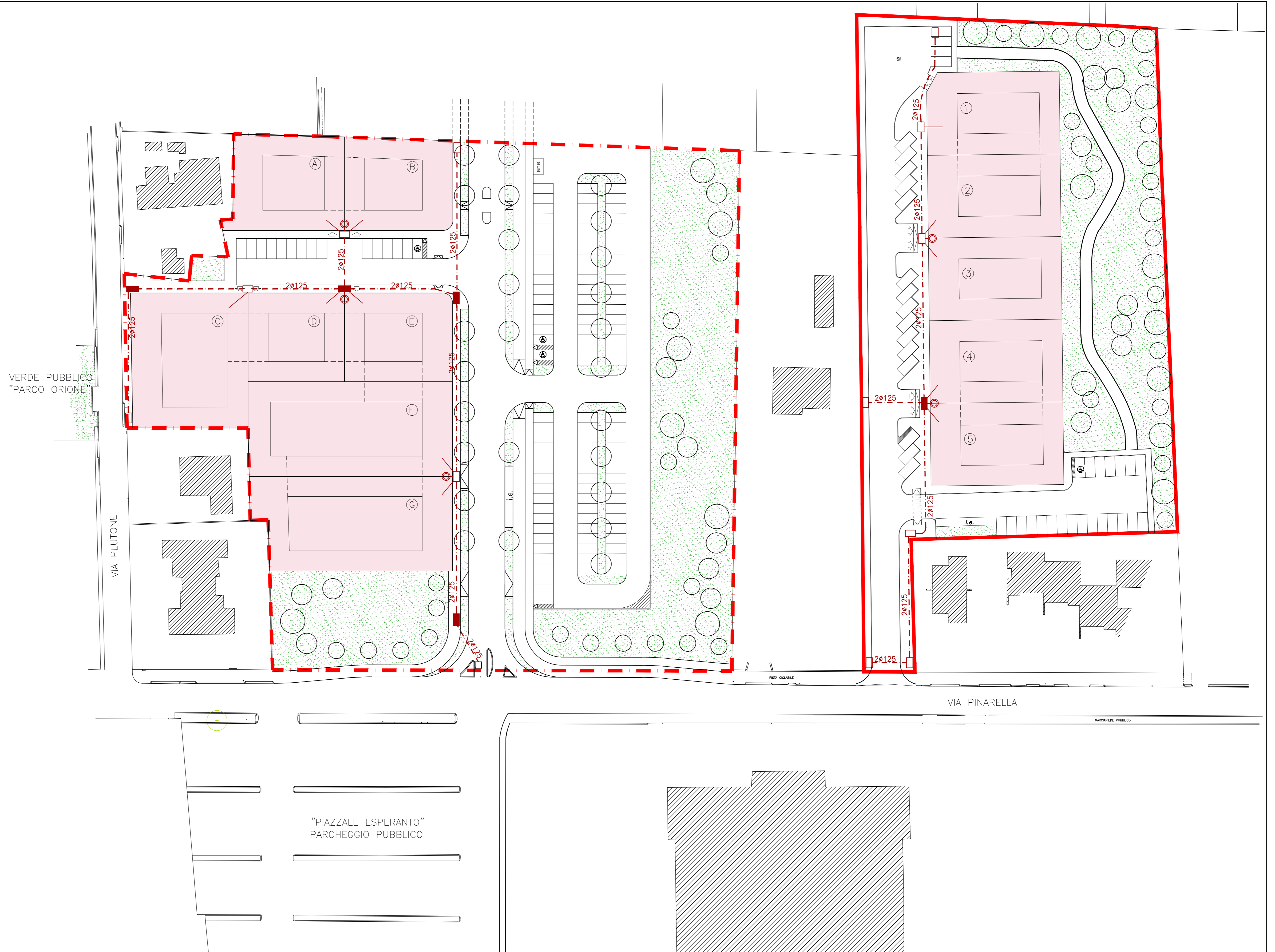

PLANIMETRIA SCALA 1:500