

PIANO URBANISTICO DI ATTUAZIONE DI UN'AREA RESIDENZIALE

(Ai sensi del D.L. 179/1992 e s.m.i.-programma integrato)

LOCALITA' CERVA - VIA PINARELLA ANGOLO VIA PLUTONE

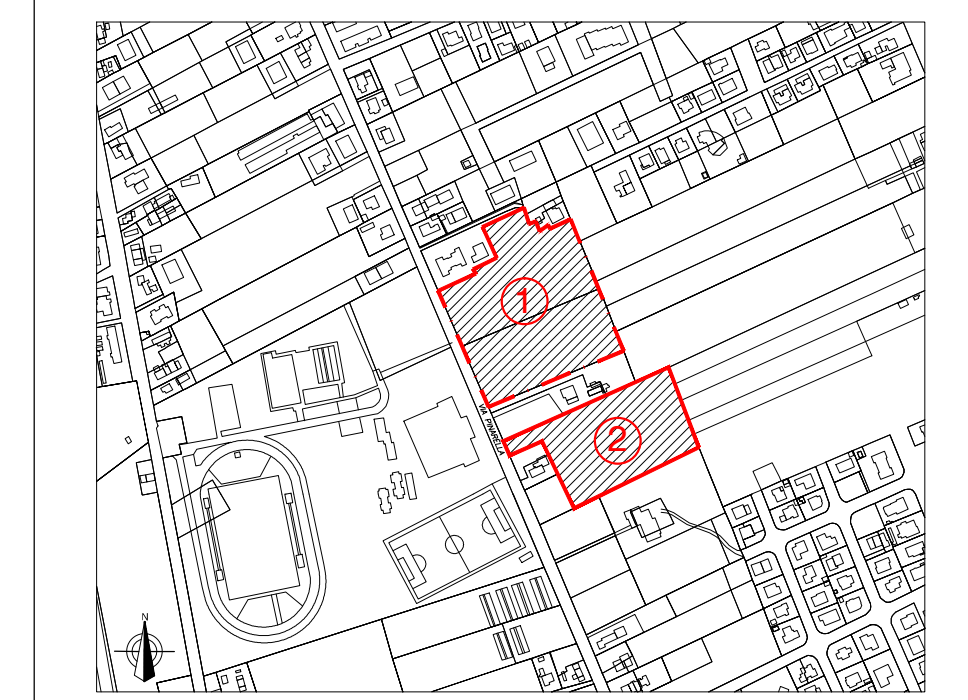

Proprietà: 1 - GIORGIA s.r.l.  
Via del Lavoro, 16  
48015 Montaleto di Cerva (RA)  
Partita I.V.A. 02310020397

2 - LORENZO s.r.l.  
Viale Roma, 54 - Tel. 054782618  
47042 CESENATICO (FC)  
Partita I.V.A. 02454780400

Oggetto tavola: PROFILI DI PROGETTO

Progettisti: Riccardo Barbieri Arch.  
C.F.BRB RCR 47D04 C573N  
Angelo Farneti Ing.  
C.F.FRN NGL 52H02 C573Z

Timbro e firma proprietà

OTTOBRE 2013  
Agg. Marzo 2016

TAV. 9



SEZIONI SOCIETA' GIORGIA S.R.L.

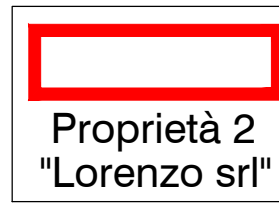
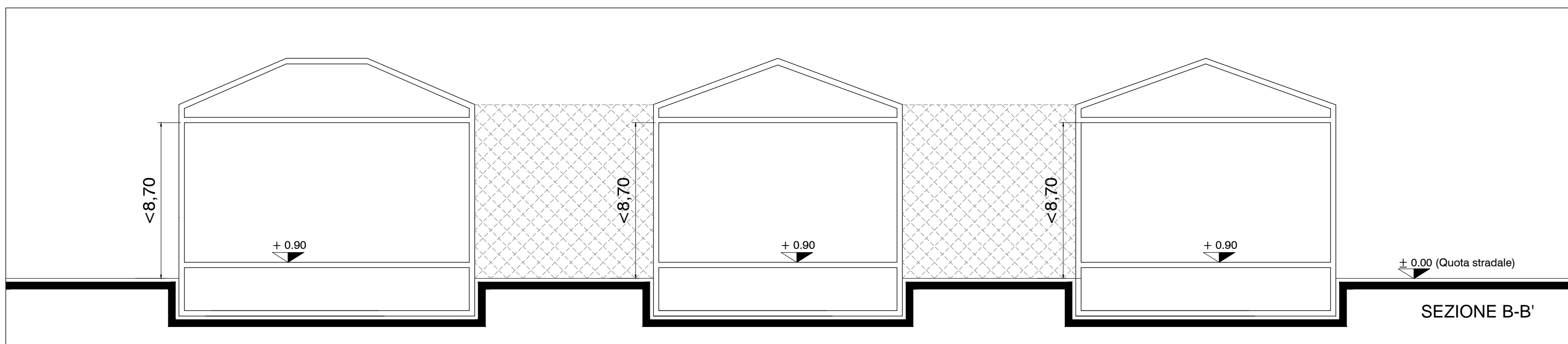
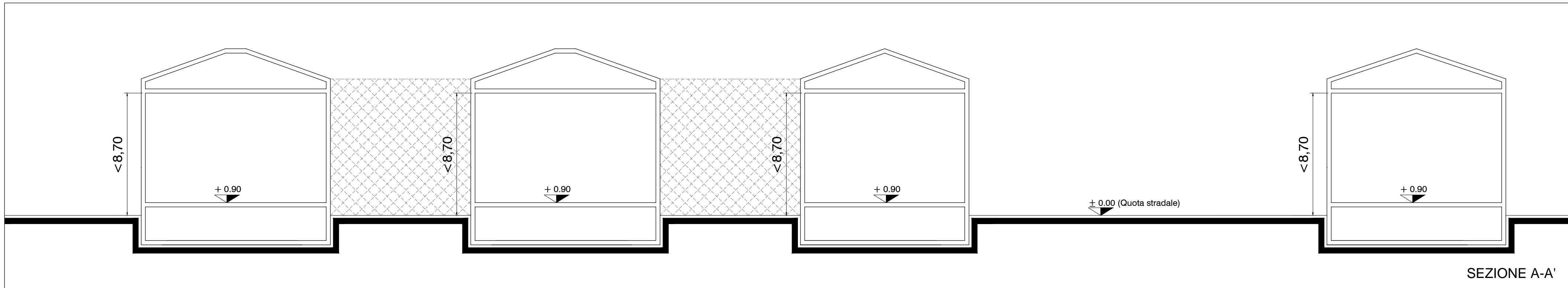

SEZIONI SOCIETA' LORENZO S.R.L.

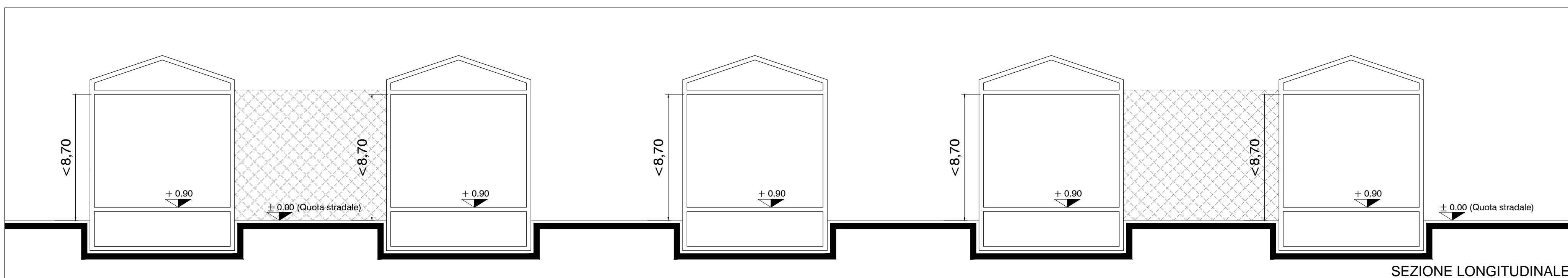
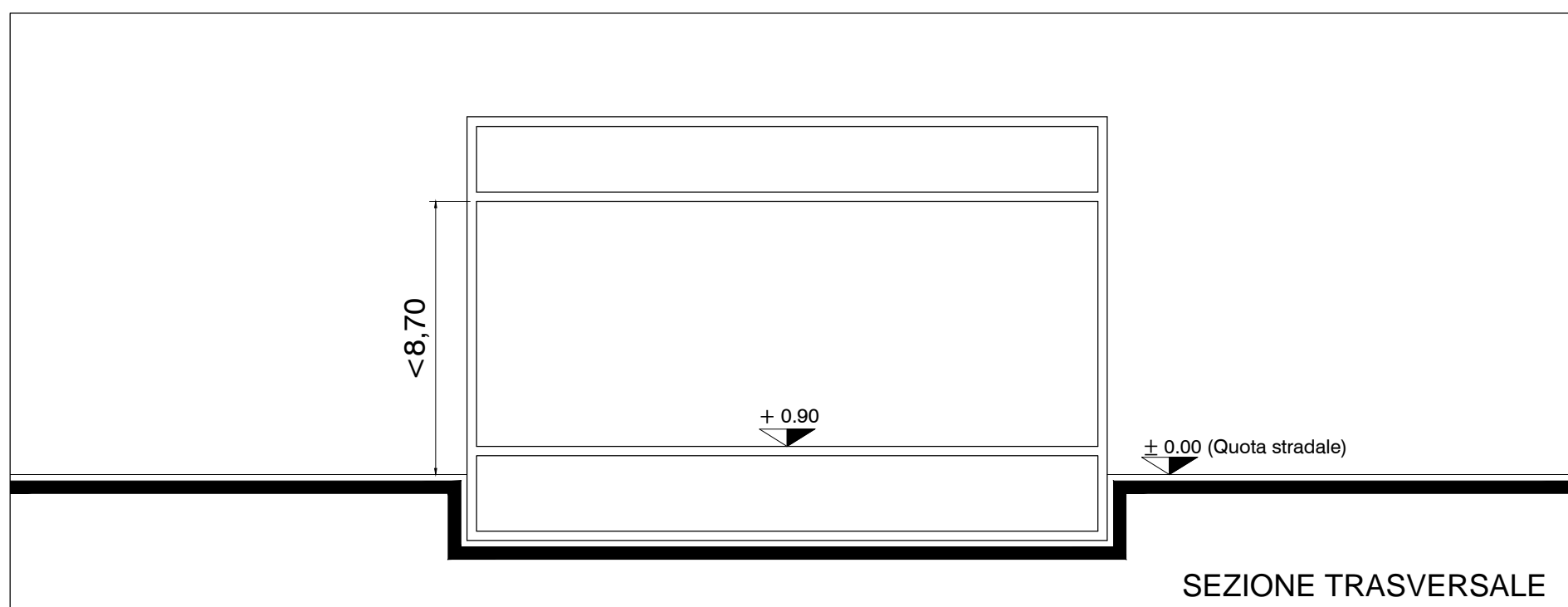

PLANIMETRIA INGOMBRO FABBRICATI  
SCALA 1:500

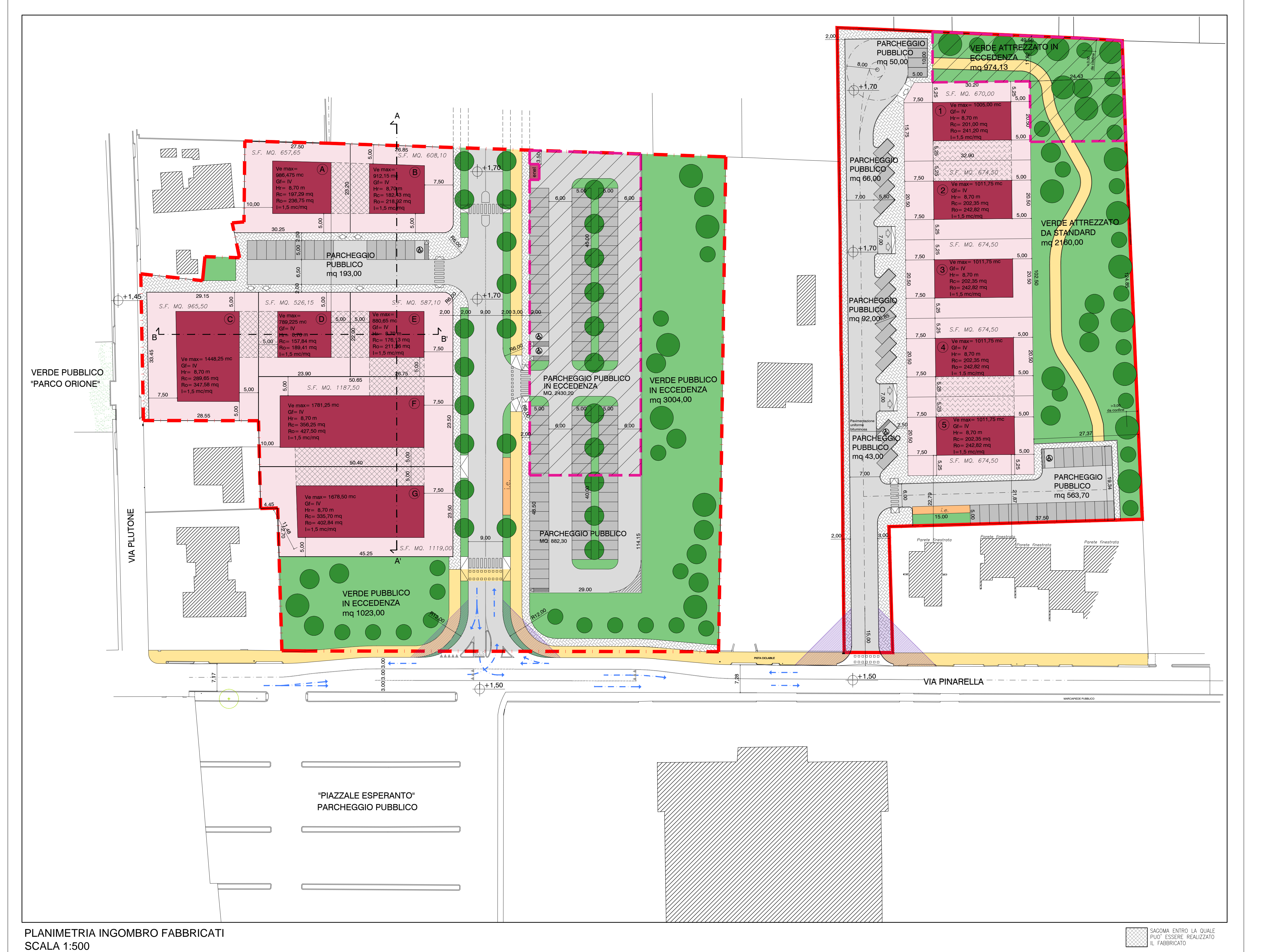

SAZIOMA ENTRO LA QUALE  
PUO' ESSERE REALIZZATO  
IL FABBRICATO