

PROGETTO DI VALORIZZAZIONE URBANISTICA E PAESAGGISTICA
TAGLIATA DI CERVIA (RA)
VIA PINARELLA/DEI COSMONAUTI/MAREMMA/PUGLIE
PIANO URBANISTICO ATTUATIVO Fase 2
Area di trasformazione zona C2 residenziale semintensiva di espansione
(art. 26.2 del PRG vigente)

TAV. op 10
MOVIMENTI TERRA - SCAVI E RIPORTI - rev1

progetto
scala 1:500, 1:200
Giugno 2017

PROGETTO URBANISTICO E COORDINAMENTO

Arch. Teresa Chiauzzi
viale Principe Amedeo 11
47921 Rimini
T +39 0541 29751
F +39 0541 448946
teresa@chiauzziarchitetti.com
studio@chiauzziarchitetti.com

CHIAUZZI|architetti&urbanisti

PROPRIETA'
Società GP s.r.l.

- Amadei Enrica
- Amadei Sante
- Canini Luigi
- Stella Magnani Livia
- Canini Fabio
- Canini Nada
- Canini Giorgio
- Piraccini Sergio
- Severi Iolanda
- Turrini Laura

nota: è proibita la riproduzione totale o parziale degli elaborati progettuali senza previa esplicita autorizzazione del progettista

- perimetro di PUA (mq 20.637)
- fascia di rispetto ferroviario 30ml (art. 33 NTA)
- scavi (mc 13)
- riporti (mc 4.441)
- strade e percorsi (mc 1.564)
- verde pubblico (mc 1.387)
- parcheggi (mc 1.490)
- accessi carrabili

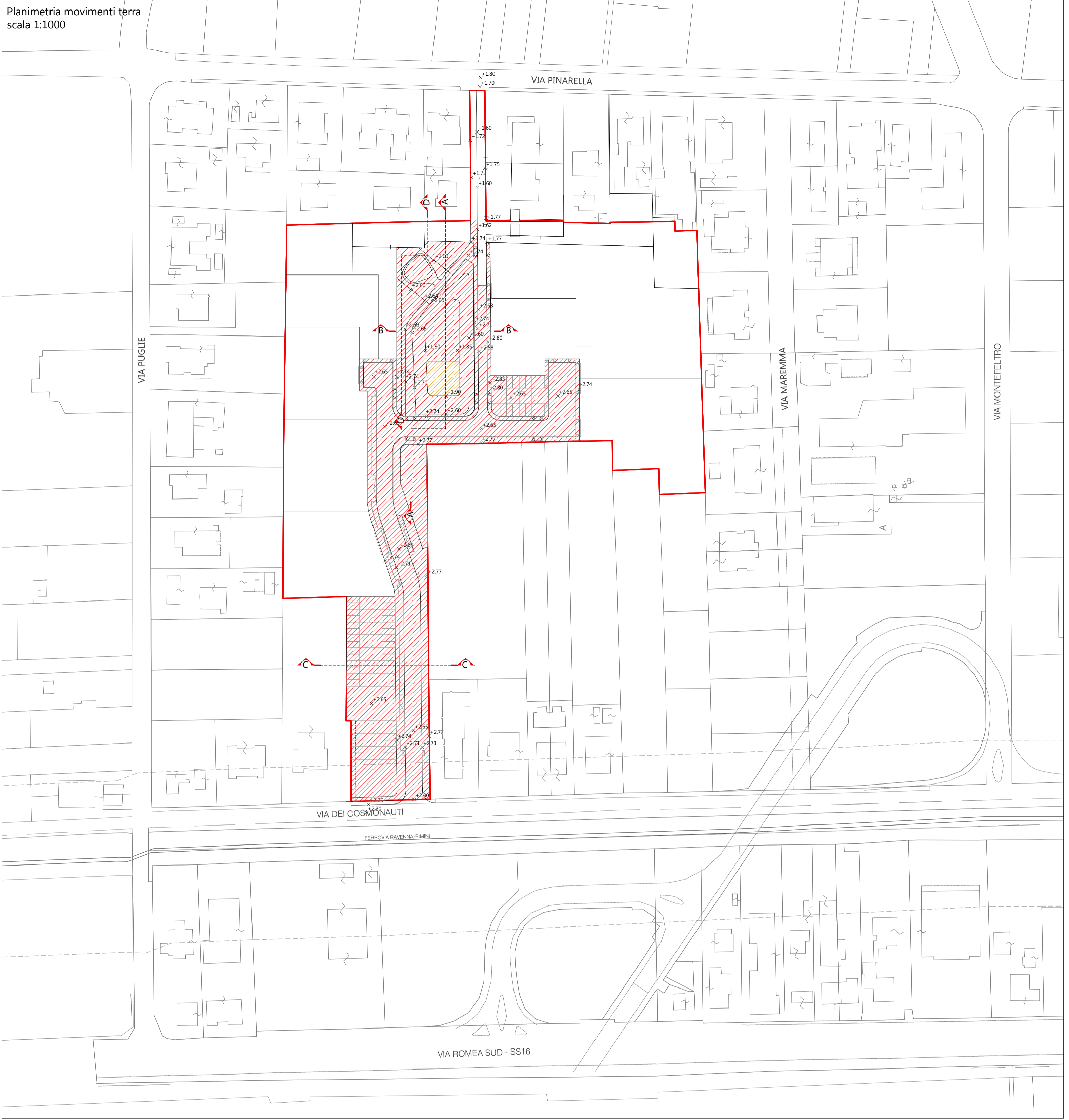

Sezione movimento terra - scavi e riporti
sezione A-A, scala 1:200

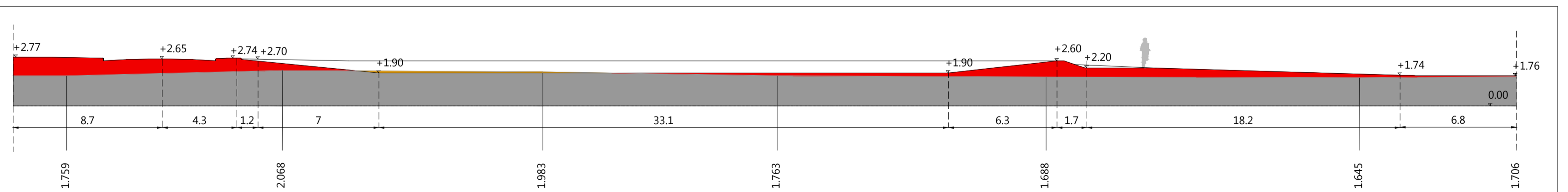

sezione C-C, scala 1:200

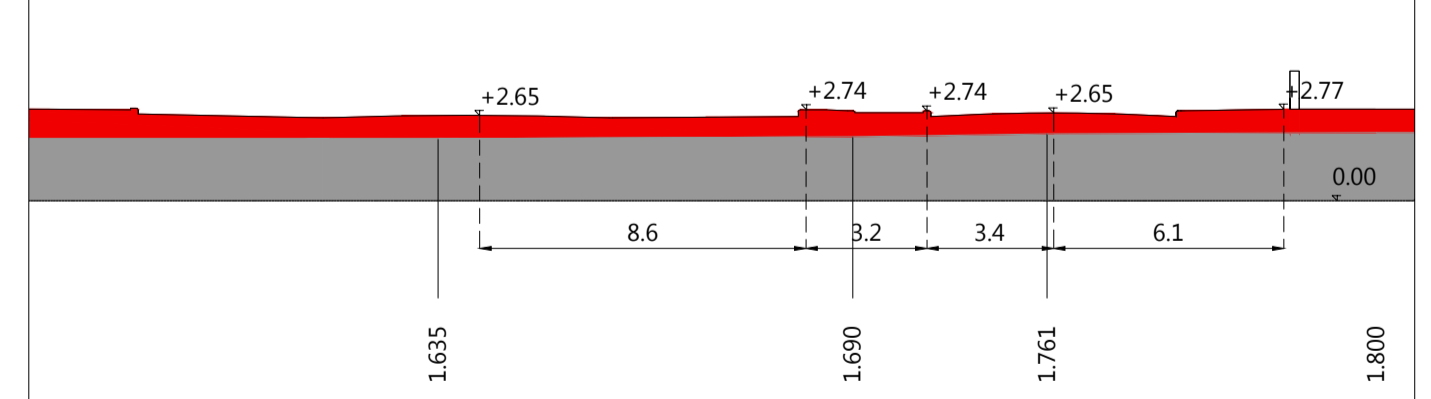

sezione B-B, scala 1:200

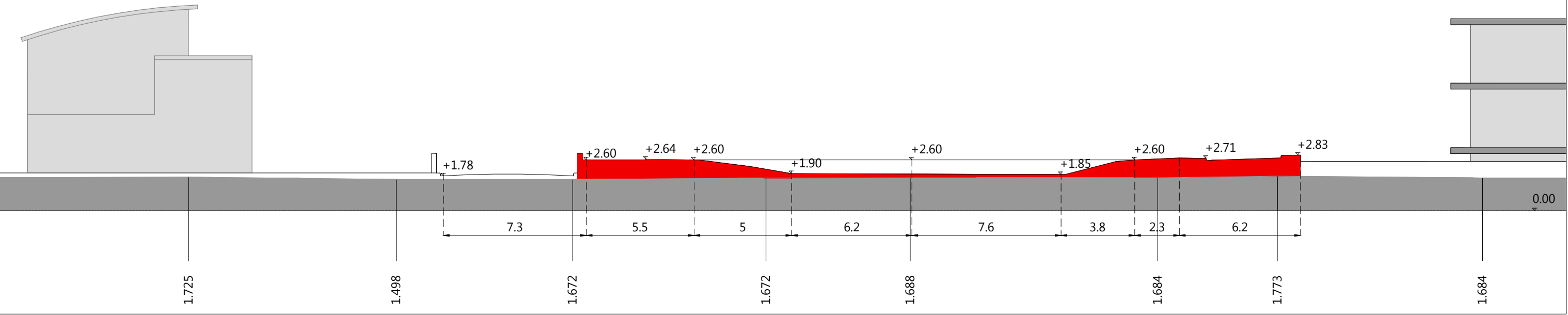

sezione D-D, scala 1:200

