

COMUNE DI CERVIA
PIANO URBANISTICO DI ATTUAZIONE
DI UN'AREA RESIDENZIALE
LOCALITÀ MONTALETTO DI CERVIA
VIA BOLLANA

COMMITTENTI: ZAMAGNA ALBA FRANCA
nata a Cervia il 01/03/1951
c.f.: ZMGLFR51C41C553L

ZAMAGNA ASSUNTA
nata a Cervia il 24/11/1957
c.f.: ZMGST57S64C553Z

CICOGNANI ANNA
nata a Cesena il 06/02/1930
c.f.: CCGNNA30B46C573G

Il Progettista
-Farneti Dott. Ing. Angelo-

Oggetto della tavola:

Scala:

Tavola n.:

Rispetto allevamento esistente

1:2000

U16

Cervia,

STUDIO TECNICO ING. ANGELO FARNETI: Viale G.Bovio, 68 -Cesena (Fc)- Tel .:0547/29829;
Fax: 0547 362746; e_mail: studio.farneti@iol.it

PROPRIETÀ RISERVATA: questo disegno non potrà essere riprodotto o reso noto a terzi senza la nostra autorizzazione; in caso contrario si agirà a termine di legge.

FILE:ZAMAGNA/FASE 2A_2/TAV U16 Progetto ARPAE.dwg

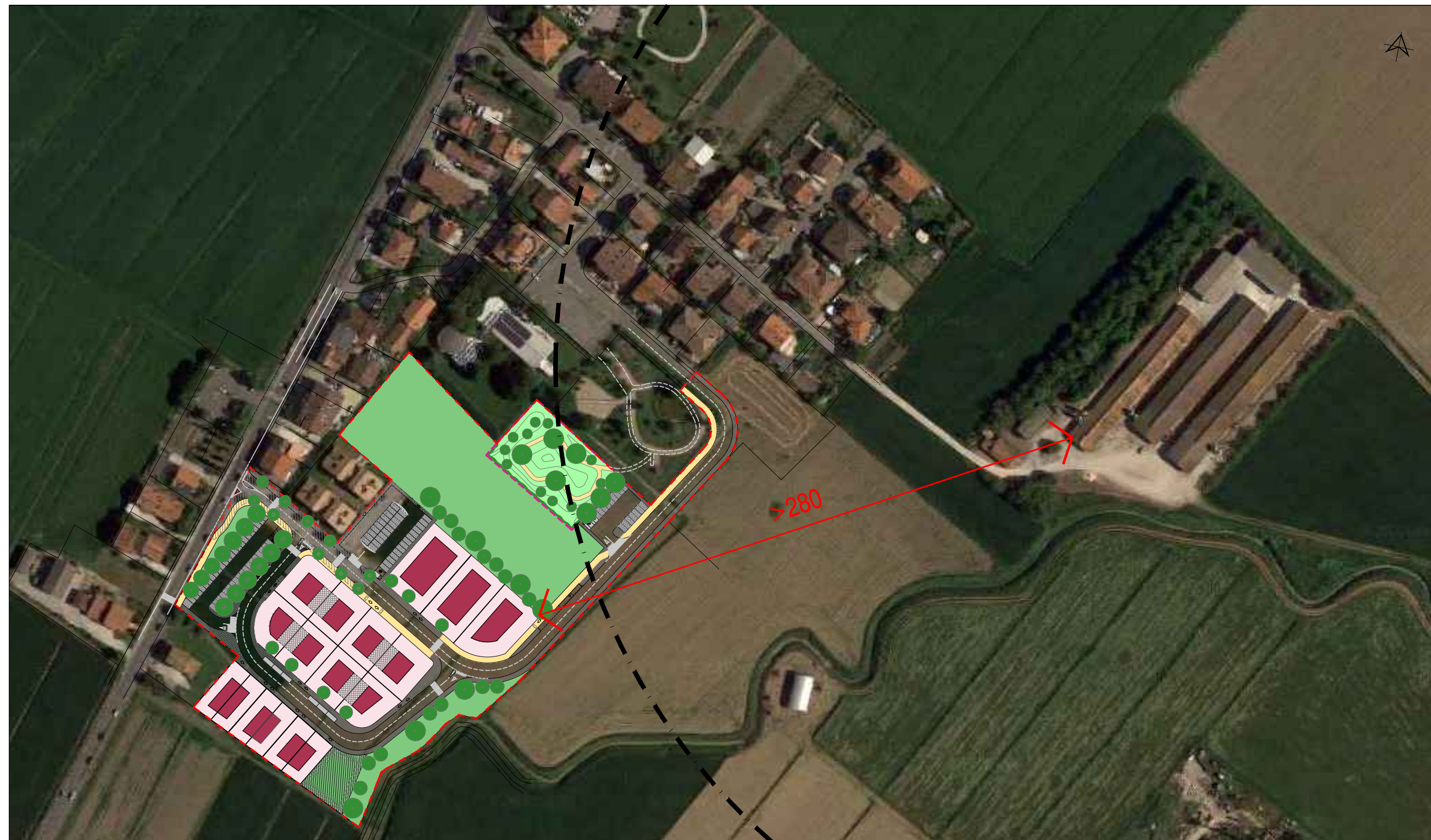

AREA DI INTERVENTO

Fascia di rispetto 250 m dall'allevamento esistente