

COMUNE DI CERVIA

descrizione dei lavori

PROGETTO DI PIANO PARTICOLAREGGIATO DI INIZIATIVA PRIVATA IN ZONA Dc7 e De5, ALL' INTERNO DI COMPARTO INDUSTRIALE-ARTIGIANALE SITO A MONTALETTO DI CERVIA

spazio riservato all'ufficio tecnico

LA PROPRIETA'

NUDA PROPRIETA': SIG. MAGNANI CLAUDIO
USOFRUTTO: SIG.RA FOSCHI RINA ROMEA

PROGETTO E DIREZIONE LAVORI

STEFANO FOCACCIA ARCHITETTO
collaboratori: arch. LAURA BALTAZZI arch. DAVIDE RANDI
via M.DAZEGLIO n.38 48121 Ravenna www.stefanofocacciaarchitetti.it
T: +390544215210 F: +390544246754 M: info@stefanofocacciaarchitetti.it

PROGETTISTI RIUNITI
48121 VIA COPERTONE 8/B CERVIA TEL. E FAX 0544.973075
GEOM. ROMEO CARLI

OGGETTO TAVOLA:
RETI ACQUEDOTTO E GAS

ELABORATO N. **8**

MARZO 2015

SCALA 1:500

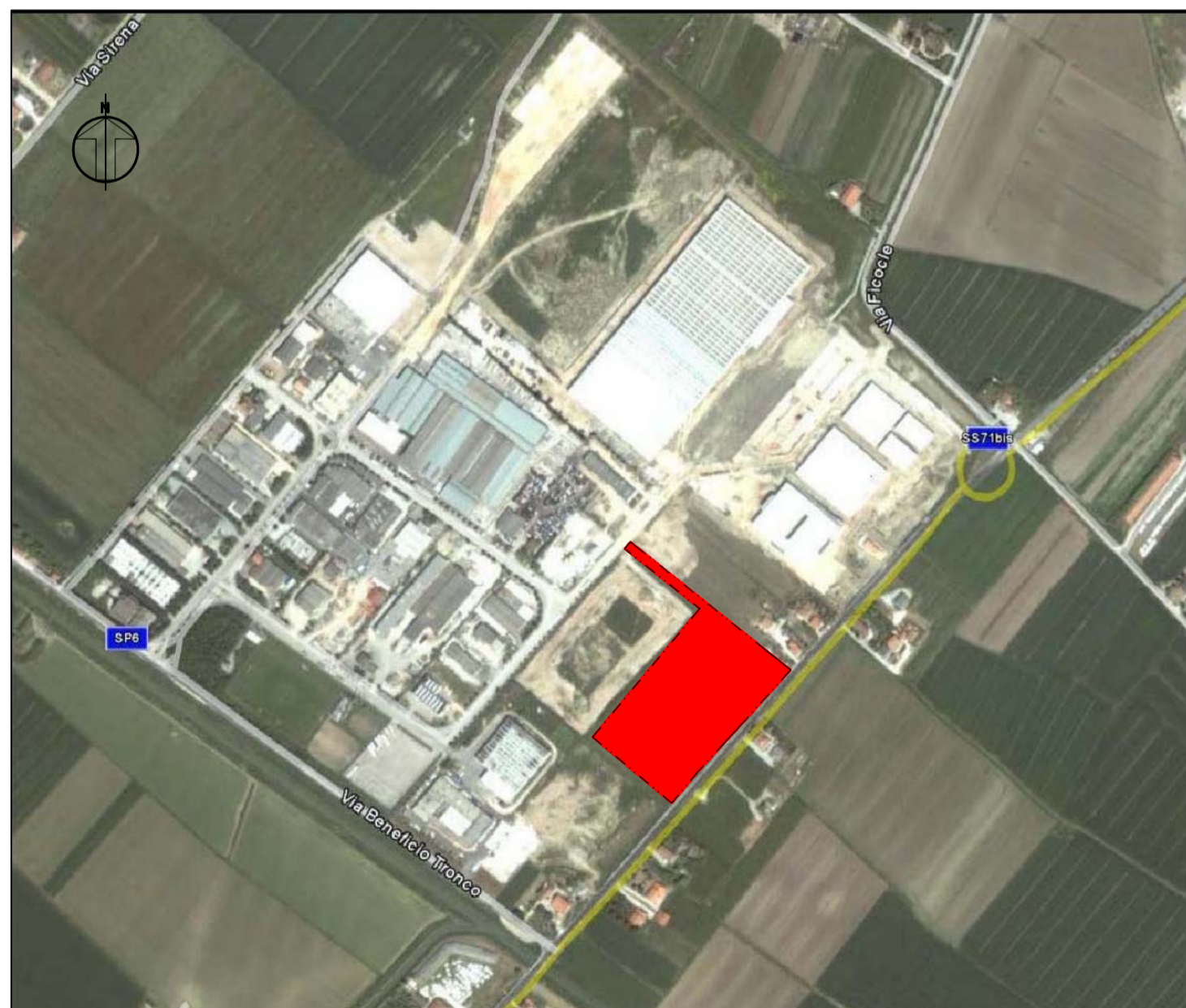

PLANIMETRIA TOPONOMASTICA

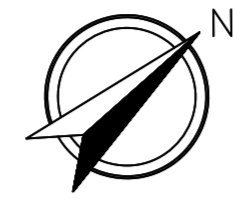

LEGENDA RETI ACQUA E GAS	
	Rete Acqua ESISTENTE
	Rete Acqua DI PROGETTO - DN 100 GHISA
	Rete Gas ESISTENTE
	Rete Gas DI PROGETTO - DN 114 ACCIAIO RIVESTITA IN POLIETILENE
	Idrante a colonnina
	Saracinesca con riduzione flangiata
	Saracinesca
	T flangiata
	Pozzetto con scarico

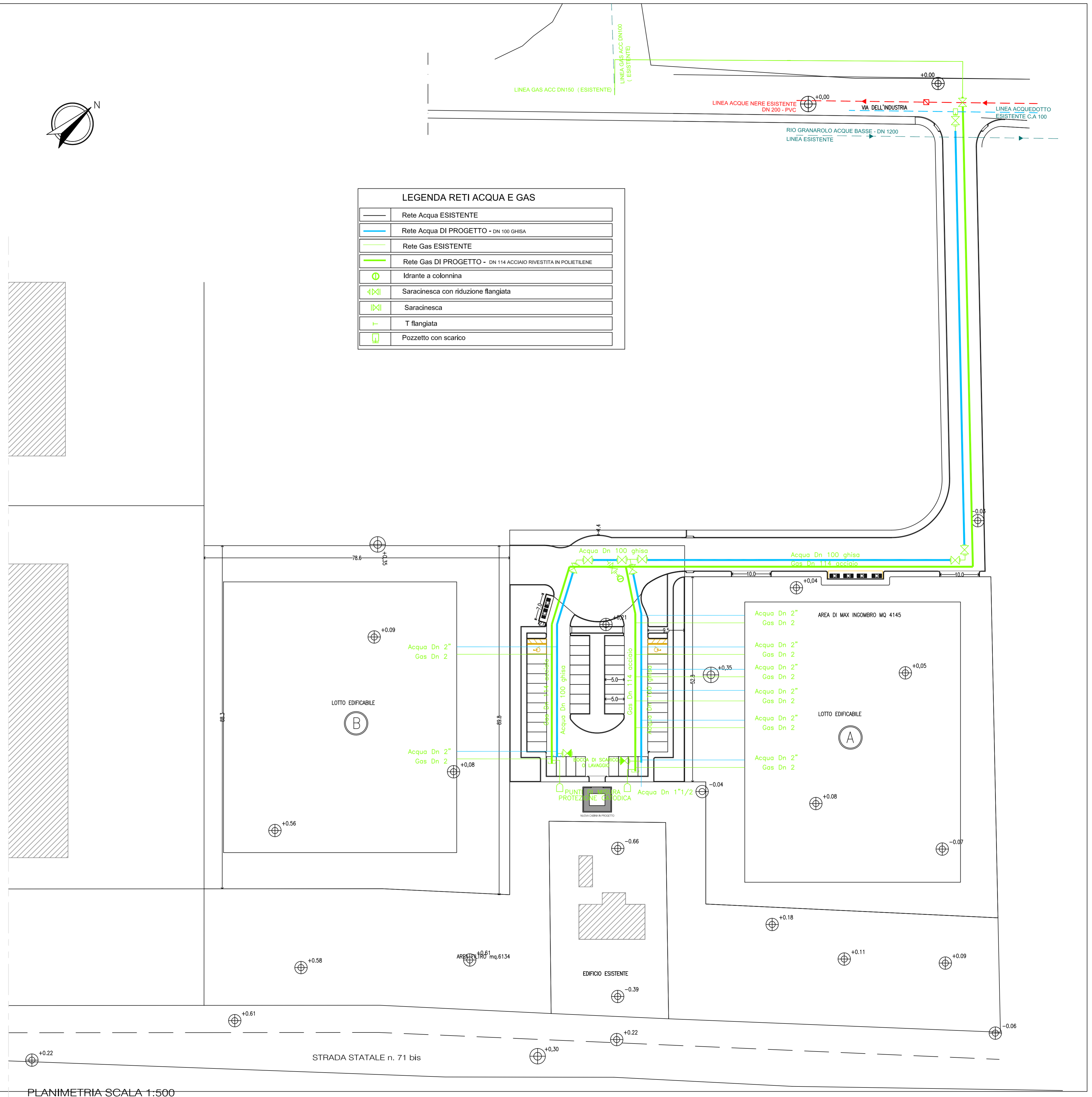

PLANIMETRIA SCALA 1:500