

Progetto  
ACCORDO OPERATIVO AI SENSI DELL'ART.38 DELLA L.R. 24/2017, FINALIZZATO  
ALLA REALIZZAZIONE DI UN CENTRO DI COMUNITA' A PINARELLA IN VIA  
PLATONE  
in relazione alla delibera di giunta n.110 del 14 maggio 2019 ed alla comunicazione di pubblico  
interesse p.g.n. 31344/2019

Committente  
COMMERCianti INDEPENDENTI ASSOCIATI - SOC. COOP.  
via Dei Mercanti 3  
47122 Forlì (FC)

Progetto Architettonico  
Arch. Ing. Filippo Barbieri  
CF: BRBPPP76L27C573L

Timbro e firma committente

Timbro e firma progettista

COMPARTO DI VIA TESEO - SEZIONI TECNOLOGICHE STRADALI  
Sezioni stradali, scala 1:50

EB-08

QUESTO DISEGNO È DI PROPRIETÀ DELLO STUDIO ASSOCIATO BARBIERI E NON PUÒ ESSERE RIPRODOTTO O UTILIZZATO DA ALTRI SENZA AUTORIZZAZIONE SCRITTA. TUTTI I DIRITTI SONO RISERVATI

SEZIONE B-B  
Scala 1:50

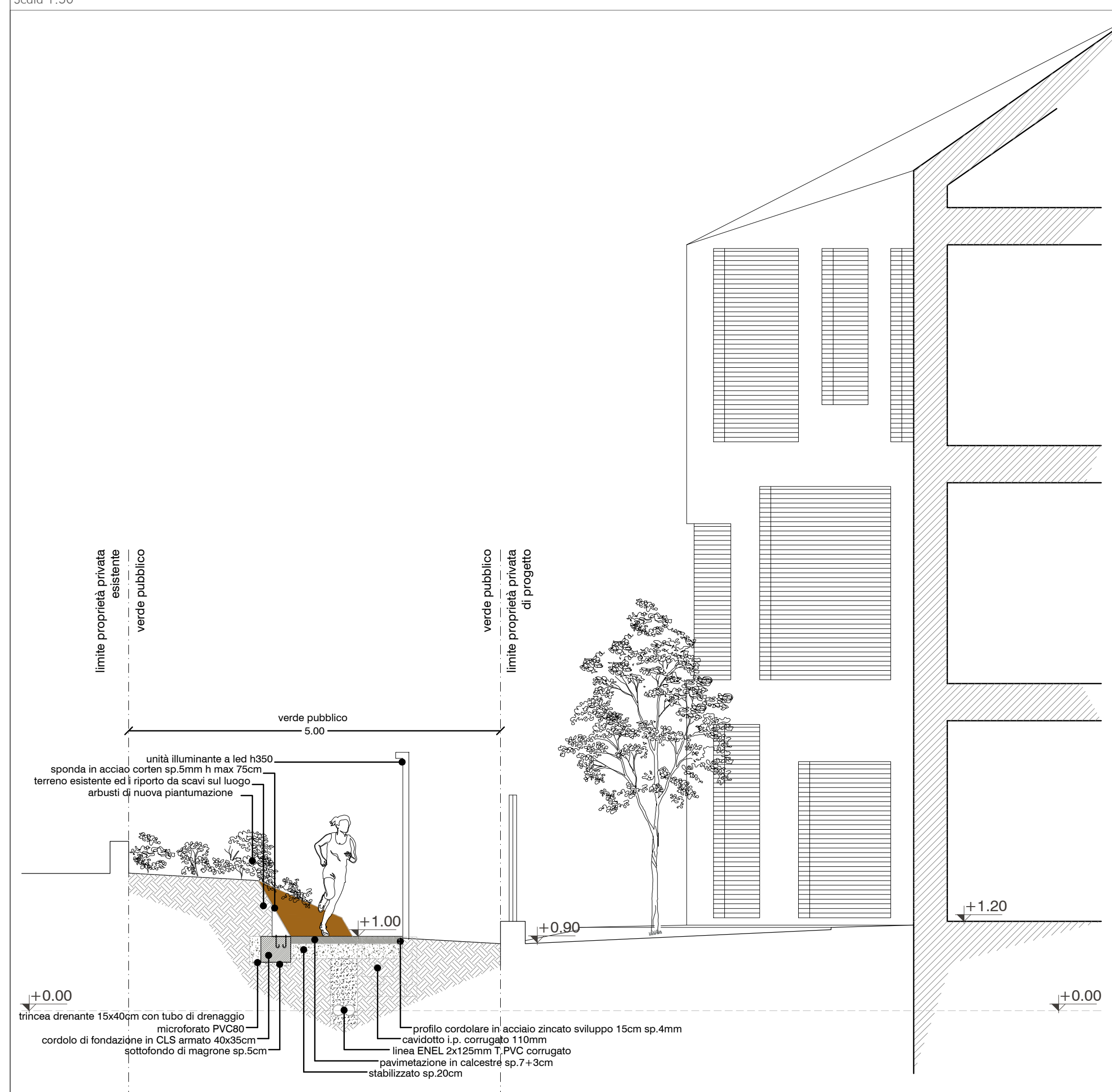

SEZIONE C-C  
Scala 1:50

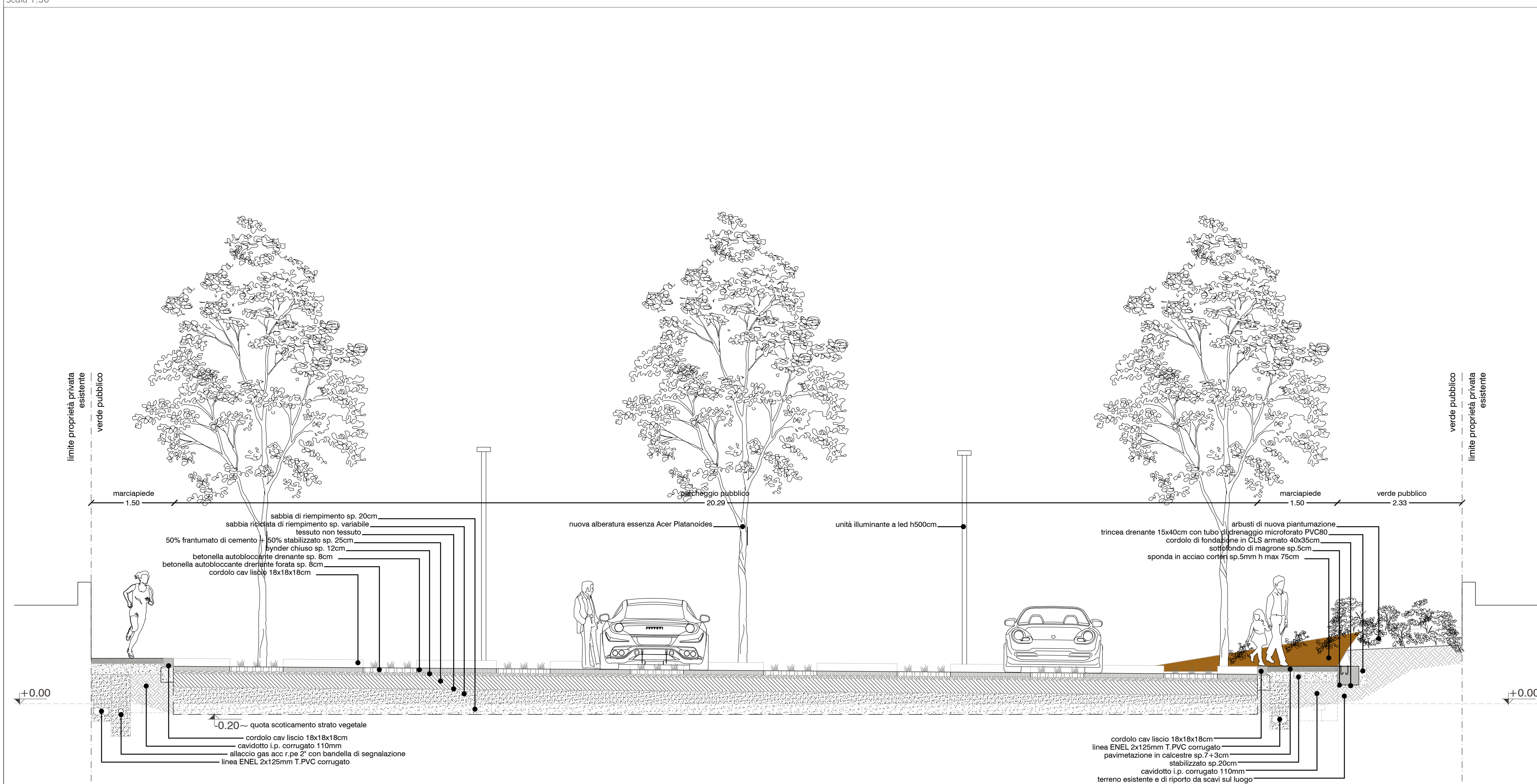

SEZIONE A-A  
Scala 1:50

